



# Hikkaduwa Verein e.V.

Paten für Sri Lanka



## 04. April 2014

### TAGESORDNUNG:

1. **Begrüßung**
2. **Genehmigung des Protokolls**
3. **Jahresbericht 2013**
4. **Aktuelle Reiseberichte 2014**
5. **Veranstaltungen**
  - **Schwedenmarkt**
  - **Radbasar**
  - **Sonstige**
6. **Verschiedenes**
  - **Übernahme von Mitteln „Bridge of Hope“**
  - **Praktikum im Programm „Incoming“**
  - **Mitgliedsbeitrag**
  - **Sonstiges**





## Neue Mitglieder

<b>87</b>	<b>Peter Längle, Deggenhausertal</b>
<b>88</b>	<b>Arjan van Anandel, Schaffhausen/Schweiz</b>
<b>89</b>	<b>Sabine Aghas, Überlingen</b>
<b>90</b>	<b>Monika Sotern, Uhdlingen-Mühlhofen</b>
<b>91</b>	<b>Konrad Köllhofer, Salem</b>
<b>92</b>	<b>Jochen Sailer, Hohentengen</b>
<b>93</b>	<b>Martin Störk, Deggenhausertal</b>
<b>94</b>	<b>Daniel Mauthe, Markdorf</b>
<b>95</b>	<b>Heike Schmidt, Stein-Bockenheim</b>
<b>96</b>	<b>Jörg Schmidt, Stein-Bockenheim</b>
<b>97</b>	<b>Walter Hohl, Salem</b>
<b>98</b>	<b>Franziska Buschhusen, Salem</b>
<b>99</b>	<b>Sabine Liebich, Andelshofen</b>
<b>100</b>	<b>Harald König, Leustetten</b>
<b>101</b>	<b>Bernd König, Oberteuringen</b>
<b>102</b>	<b>Dr. Claudia Menzel, Goslar</b>
<b>103</b>	<b>Peter Menzel, Goslar</b>
<b>104</b>	<b>Manuela Schulz, Lentförden</b>
<b>105</b>	<b>Peter Schulz, Lentförden</b>



# Hikkaduwa Verein e.V.

Paten für Sri Lanka



**Hikkaduwa Verein e.V.**  
**Linzgaublick 9**  
**88682 SALEM**

**Tel.: 07554-1303**

**Email: [salem-aleikum@gmx.de](mailto:salem-aleikum@gmx.de)**

**Homepage: [www.hikkaduwa-verein.de](http://www.hikkaduwa-verein.de)**

## **Bericht 2013**

**zur Mitgliederversammlung vom 04.04.2014**

**Verfasser: Horst Gerland**







## Entwicklung der Mitgliederzahl

Zahl der Gründungsmitglieder 2003	10
Mitgliederzahl 2004	14
Mitgliederzahl 2005	47
Mitgliederzahl 2006	51
Mitgliederzahl 2007	52
Mitgliederzahl 2008	61
Mitgliederzahl 2009	65
Mitgliederzahl 2010	72
Mitgliederzahl 2011	80
Mitgliederzahl 2012	80
Mitgliederzahl 2013	100
Mitgliederzahl April 2014	105

**Neue Mitglieder seit dem Festakt  
„10 Jahre Hikkaduwa Verein“: 19**

**Die neuen Mitglieder kommen aus**

- Bodenseekreis Kreis Sigmaringen
- Kreis Alzey-Worms
- Kreis Goslar
- Kreis Hameln-Pyrmont
- Kreis Segeberg
- Schaffhausen / Schweiz



# Hikkaduwa Verein e.V.

Paten für Sri Lanka



## **Spenden & Erlöse 2013 (ohne Patenbeiträge, nicht zweckgebunden)**

Januar bis Dezember 2013	Spenden Agenda 21, Gerlingen	€ 200,00
April 2013	Erlös Frühjahrs-Radbasar bei Zweirad-Reinwald, Weildorf	€ 420,00
April 2013	Spende W. Bergemann, Betenbrunn	€ 100,00
Mai 2013	Erlös Benefizveranstaltung „Jugend hilft Jugend“	€ 1.600,00
Juli 2013	Spende INIT GmbH, Karlsruhe	€ 4.000,00
September 2013	Erlös Herbst-Radbasar bei Zweirad-Reinwald, Weildorf	€ 430,00
Oktober 2013	Erlös Festakt „10 Jahre Hikkaduwa Verein“	€ 1.865,00
Oktober 2013	Spende Sparkasse Salem-Heiligenberg & Mitarbeiter	€ 200,00
Oktober 2013	Spende A. & E. Arnold, Salem	€ 200,00
Oktober 2013	Spende J. Sailer, Hohentengen	€ 100,00
November 2013	Spende W. Heinemann, Salem	€ 100,00
November 2013	Spende J. Wiemann, Frickingen	€ 400,00
November 2013	Spende Landgasthaus Adler, Beuren	€ 200,00
Dezember 2013	Spende W. Seeger, Salem	€ 200,00
Dezember 2013	Spende Dr. J. Greschner, Karlsruhe	€ 1.000,00
Dezember 2013	Spende IRIS GmbH, Berlin	€ 1.000,00
<b>Summe Spenden &amp; Erlöse 2013</b>		<b>€ 12.015,00</b>
<b>Vorjahr</b>		<b>€ 14.815,00</b>



## **Ausgaben 2013**

Patenbeiträge für 10 aus Vereinsmitteln unterstützte Kinder (8 Voll- & 2 Teilpatenschaften)	€ 3.780,00
Finanzierung diverser „Housing Projects“	€ 2.300,00
Finanzierung Englischlehrer am Arklow College, Balapitiya	€ 1.200,00
Ausgaben Bewirtung & Hallengebühr Benefizveranstaltung „Jugend hilft Jugend“	€ 670,49
Ausgaben Zeugniswettbewerb	€ 300,00
Kosten im Programm „Incoming“, Maduka Madushani	€ 874,45
Flug- und Programmkosten „Int´l Shooting Competition“, Randima Kasetti	€ 1.000,00
Gebühren Internet	€ 190,80
Bank-Gebühren	€ 110,00
Porto	€ 162,85
Ausgaben Festakt „10 Jahre Hikkaduwa Verein“ (inkl. Buffet & Getränke), Geburtstage, Helfer Benefizveranstaltung	€ 2.893,28
Büromaterial, Sonstiges	€ 143,13
<b>Summe Ausgaben</b>	<b>€ 13.634,00</b>
<b>Vorjahr</b>	<b>€ 10.618,14</b>
<b>Summe der Überweisungen nach Sri Lanka (Patenbeiträge &amp; Projekte)</b>	<b>€ 74.010,00</b>
<b>Vorjahr</b>	<b>€ 75.240,00</b>



# Hikkaduwa Verein e.V.

Paten für Sri Lanka



## Überweisungen Kontostand

<b>Überweisungen 2012</b>	<b>€ 75.240,00</b>
<b>Überweisungen 2013</b>	
- Januar 2013	€ 56.155,00
- May 2013	€ 6.275,00
- July 2013	€ 6.805,00
- Dezember 2013	€ 4.775,00
<b>Überweisungen 2013</b>	<b>€ 74.010,00</b>
<b>Kontostand am 31.12.2013</b>	
- Festgeldkonto	€ 11.057,58
- Girokonto	€ 24.465,82
- Kasse	€ 49,58

**Gesamt-Transfer seit Vereinsgründung: € 1.204.635**



## Entwicklung der Patenschaften

Patenkinder Ende 2003	16
Patenkinder Ende 2004	19
Patenkinder Ende 2005	77
Patenkinder Ende 2006	110
Patenkinder Ende 2007	151
Patenkinder Ende 2008	185
Patenkinder Ende 2009	222
Patenkinder Ende 2010	243
Patenkinder Ende 2011	258
Patenkinder Ende 2012	264
Patenkinder Ende 2013	280
Patenkinder April 2014	300

- Bis April 2014 konnten für insgesamt 300 Kinder und Jugendliche im Alter zwischen 4 und 18 Jahren Paten gefunden werden.
- Darin enthalten sind 30 Kinder der G/Jayanthi Model School in Nalagasdeniya/Hikkaduwa, die von Mitgliedern und Freunden des Vereins "Bridge of Hope", Brackenheim, unterstützt werden.
- Neue Patenschaften in 2013: 16
- Neue Patenschaften in 2014: 20
- Kosten der Patenschaft unverändert € 35/Monat.
- ca. 20 „Needy Cases“, für die wir Paten suchen, siehe dazu [www.hikkaduwa-verein.de](http://www.hikkaduwa-verein.de)



## Neue Patenschaften seit 01.01.2014:

<b>Nr.</b>	<b>Patentkind</b>	<b>Pate(n)</b>
281	Kanchana Bandara	Konrad Köllhofer, Salem
282	Manu Manu Sri Prabaranda	Monika Sotern, Uhdlingen-Mühlhofen
283	Ajitha Nisansala	Martin Störk, Deggenhausertal
284	Sujani Wathsara	Peter Längle, Deggenhausertal
285	Felician Michael	Heike & Jörg Schmidt, Stein-Bockenheim
286	Samali Perera	Heike & Jörg Schmidt, Stein-Bockenheim
287	Visari Subodhini	Walter Hohl & Franziska Buschusen, Salem
288	Beeshima Perera	Sabine Liebich, Andelshofen
289	Ishini Upeka	Bernd König, Hefigkofen
290	Rayan Hirosh	Andrea Bauer & Ralf Deisenroth, Nidderau
291	Himsara Fernando	Hans & Inge Schwehr, Salem
292	Sandun Lakmale	Dr. Claudia & Peter L. Menzel, Goslar
293	Nimasha Appuhami	Dr. Christoph & Irina Borch, Falkensee
294	Isuri Vasana	Dr. Christoph & Irina Borch, Falkensee
295	Tharushi Kumari	Peter & Manuela Schulz, Lentföhrden
296	Salome Sankalpana	Elke Fleury, Winterthur/Schweiz
297	Giniya Kumara	Hikkaduwa Verein e.V.
298	Inoj Gunarathna	Irmis & Klaus-D. Kern, Reutlingen
299	Kevin Hirosh	Joachim & Alexandra Sticksel, Alzenau
<b>300</b>	<b>Bagaya Sewandi</b>	<b>Matthias &amp; Heike Ahlgrimm, Barsbüttel</b>



## Neue Patenschaften seit 01.01.2014:



**Himsara (12)**

**Patent:**  
**Hans & Inge Schwehr,**  
**Salem**



**Felician (13)**



**Bagaya (11)**



**Samali (7)**

**Patent:**  
**Jörg & Heike Schmidt**  
**Stein-Bockenheim**



**Nr. 300**

**Patent:**  
**Matthias & Heike Ahlgrimm**  
**Barsbüttel**



**Hikkaduwa Verein e.V.**  
Paten für Sri Lanka



# **Zeugniswettbewerb 2013**

**Alle Kinder wurden wieder ermutigt,  
ihre Jahresabschlußzeugnisse  
(„year end term test reports“)  
an Sister Assumpta zu schicken.**

**Eingegangen sind rd. 60 Zeugnisse.**





# Hikkaduwa Verein e.V.

Paten für Sri Lanka



## Beste Zeugnisse

**Grundstufe:**

**Isuri Nimanthi Fernando (7)**

**Pate:**

**Hella Hilber**



**Fahrradübergabe  
am 08.02.2014 im Holy Angels  
Convent, Nagoda**

**Mittelstufe:**

**Dilmi Geethika Madushani (14)**

**Pate:**

**Dr. Philipp Heimann**



**Übergabe von Rs. 15.000  
am 15.02.2014 im Holy Angels  
Convent, Dankotuwa**

**Oberstufe:**

**Amil Lakshan Fernando (19)**

**Pate:**

**Hikkaduwa Verein**



**Übergabe von Rs. 15.000  
am 15.02.2014 im Holy Angels  
Convent, Dankotuwa**

## **Veranstaltungen 2013**

- 13. April 2013:**                      **Frühjahrs-Radbasar**  
**Zweirad-Reinwald, Weildorf**  
**Erlös: € 420**
- 15. April 2013:**                      **Versammlung „Bridge of Hope“, Brackenheim**  
**Referat zum Hikkaduwa Verein**  
**Diskussion über künftige Aktivitäten**
- 04. & 05. Mai 2013:**                      **Jugend-Circus Faustino**  
**Graf-Burchard-Halle, Frickingen**  
**Erlös: € 1.600**
- 07. September 2013:**                      **Herbst-Radbasar**  
**Zweirad-Reinwald, Weildorf**  
**Erlös: € 430**
- 26. Oktober 2013:**                      **Jahreshauptversammlung**  
**Festakt „10 Jahre Hikkaduwa Verein e.V.“**  
**Erlös: € 1.865**





**Hikkaduwa Verein e.V.**

Paten für Sri Lanka



**10 Jahre**

2003 - 2013

**Hikkaduwa Verein e.V., Salem**

Paten für Sri Lanka

***Rückblick***

## ***Festakt „10 Jahre Hikkaduwa Verein“***



**Dekoration: BK Messebau & Uschi Gerland**  
**Bereitstellung der Technik: BK Messebau**



## **Festakt „10 Jahre Hikkaduwa Verein“**

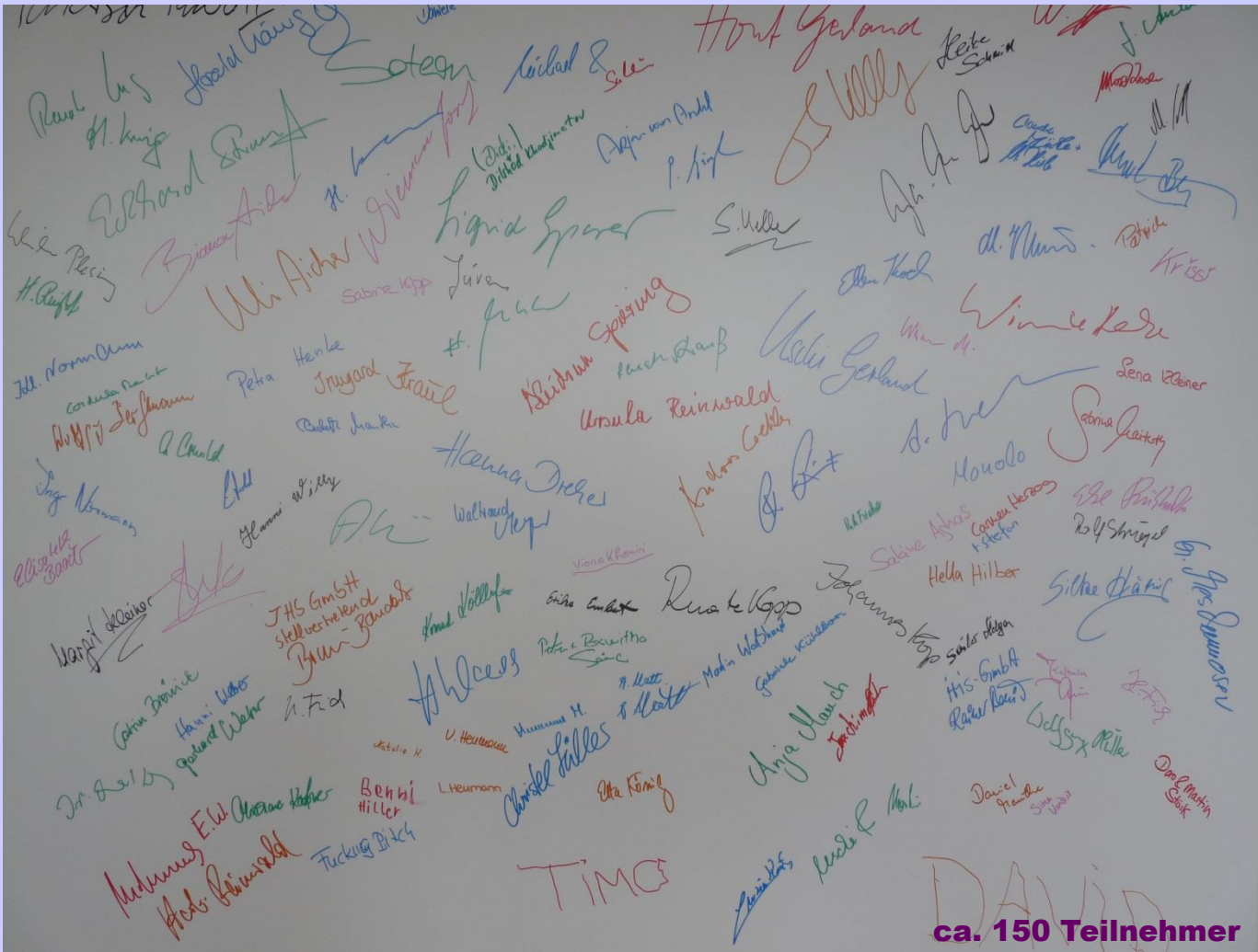

**Moderator: Eckhard Strauss**

**Fotos:  
Südkurier**



**Technik: Frido Friebe**





## ***Festakt „10 Jahre Hikkaduwa Verein“***



**ca. 150 Teilnehmer**

**Fotos: Südkurier**





## Tombola



**140 Preise**



**Foto: Südkurier**  
**Charmante Losverkäufer...**



**Foto: Südkurier**  
**... und Gewinner**

  
**10 Jahre**  
 2003 - 2013  
**Hikkaduwa Verein e.V., Salem**  
 Paten für Sri Lanka

**Vielen Dank an unsere Spender und Sponsoren:**

Affenberg GmbH, Salem	Landgasthof Post, Betenbrunn
Alois Dreher, Salem	Landgasthof Schwert, Baufrang
Autohaus Kammer, Beuren	Landratsamt Bodenseekreis, Friedrichshafen
Autohaus Reichle, Altheim	Lizzy's Tankstelle, Untersiggingen
Autohaus Sailer, Ahausen	Margarete Steiff GmbH, Giengen
Berthold Karg, BK-Messebau, Neufrach	Massagepraxis Klemens Normann, Neufrach
Berggasthof Höchst, Illmensee	Meckatzer Löwenbräu, Meckatz
Bodensee-Schiffsbetriebe GmbH, Konstanz	Media-Center Salem, Mimmhausen
Bridge of Hope, Brackenheim	Meersburg Therme, Meersburg
CAP GmbH, Friedrichshafen	Meschenmoser Spezialfußboden GmbH, Beuren
Dorfgemeinschaft Hermannsberg, Heiligenberg	Michael Gerland Heizung-Sanitär-Solar, Beuren
Dornier Museum, Friedrichshafen	Obstgut Martin Wielatt, Beuren
Edelbrände Senft, Rickenbach	Physioaktiv, Birgit und Michael Dalkeler, Frickingen
Ferienhof Schwehr, Beuren	Pizzeria Ambiente, Heiligenberg
Frank Hofbauer, Heiligenberg	Reifen Schmid, Wintersulgen
Frischmarkt Hiller, Frickingen	Reisebüro Plum, Neuss
Garten- und Landschaftsbau Paul Saum, Hohenfels	Salemertal-Kutscher Fritz Baur, Salem
Gasthaus Adler, Deggenhausen	Schwarzwald Tourismus GmbH, Freiburg
Gasthaus Letzter Heller, Meersburg	Staatliche Schlösser und Gärten Baden-Württemberg, Kloster und Schloss Salem
Gasthaus Rössle, Mittelstettlingen	Sea Life Deutschland GmbH, Hamburg
Gasthof Hosbein, Heiligenberg	Sparkasse Salem-Heiligenberg
Gemeinde Salem	Steuerbüro Josef Wiemann, Frickingen
Getränke Reck, Mimmhausen	Tankstelle Kessler, Leustetten
Gerhard Plessing Flug und Bild, Überlingen	Vesperstube Pferdostall, Neufrach
Goldschmiede Mauch, Immenstaad	Vesperstube Waldeck, Kaitbächle
Höhentwiel Schifffahrtsgesellschaft mbH, Hard/Österreich	Weingut Markgraf von Baden, Schloss Salem
HSM GmbH & Co. KG, Salem	Weingut Peter Krause, Meersburg
Kaufhaus Schäfer, Erwin Gieringer, Mimmhausen	Wirtshaus Frohsinn, Buggensegel
Landbäckerei Baader, Frickingen	Zinser Siebdruck GmbH, Friedrichshafen
Landgasthaus Adler, Beuren	

**55 Spender**





# Hikkaduwa Verein e.V.

Patent für Sri Lanka



## Festakt „10 Jahre Hikkaduwa Verein“

### „Hikkaduwa“ allseits gelobt

- Gemeinnütziger Verein besteht zehn Jahre
- Viele Gäste feiern beim sri-lankischen Abend

VON CHRISTIANE KEUTNER

Salem – „Wir wünschen euch einen wunderschönen Geburtstag“, sangen 24 Patenkinder des Convent Nagoda, die zum zehnjährigen Bestehen des gemeinnützigen Vereins „Hikkaduwa“ in Salem-Beuren mit einer Video-Botschaft und einem eigens getexteten Dank-Lied gratulierten. Und den hatte der Verein, der sein Jubiläum mit Gönnern und Paten im Dorfgemeinschaftshaus Beuren feierte, mit etlichen Rednern, vielen Informationen und einem umfangreichen Rückblick von Vereins-Initiator Horst Gerland, unterlegt mit vielen Bildern auf der Leinwand.

Sri Lanka war allgegenwärtig: Die Gäste wurden mit einem Teeplätzchen an jedem Platz begrüßt und mit einer Elefantent-Batik verabschiedet. Bilder an den Wänden vermittelten Atmosphäre und das leckere sri-lankische Essen, das Küchenchef Klaus-Peter Mayer und Team vom „Gasthof Adler“ gezaubert hatte, ließ manchen zweimal ans Buffet eilen. Maduka Madushani, 23, das Gerland'sche Patenkind, das ihr soziales Jahr in der CampHill-Werkstätte Hermansberg absolviert, stimmte mit einem Lied ihrer Heimat auf den Abend ein, der von Eckhard Strauß moderiert wurde.

Nach einer weiteren musikalischen Gratulation eines Blas-Quartetts des Musikvereins Beuren ging es Schlag auf Schlag: Zehn Vereine hat Beuren mit seinen 1770 Einwohnern, so Ortsreferentin Luzia Koester. 16 Bürger sind Mitglied im Verein Hikkaduwa und 20 Patenkinder werden von Menschen aus Beuren unterstützt. Parallelen zur Sparkasse Salem-Heiligenberg zog Vorstandsmittglied Wolfgang Müller: Auch die Kasse sei damals aus Mitleid gegründet worden, um anderen zu helfen: „Hier sitzen die echten Vorbilder und Helden“, charakterisierte er die Gründer und Mitglieder.

Zu den großzügigen Unterstützern gehört die Iris GmbH Berlin, für die auch Gerland arbeitet. Geschäftsführer Rainer Bönick anerkennt dessen gro-



Charmante Losverkäuferinnen (von links): Maduka, Viona und Lena boten Lose für die Tombola an. BILDER: KEUTNER

### Hikkaduwa

➤ Der 2003 mit zehn Mitgliedern gegründete Verein „Hikkaduwa“, benannt nach dem Haupt-Urlaubsquartier von Initiator Horst Gerland, hat sich die Förderung der Schulausbildung junger Menschen in Sri Lanka (bis 1972 Ceylon) zum Ziel gesetzt. Er vermittelt Patenschaften von privat an privat, ohne Verwaltungskosten und sonstige Gebühren. 280 sind es, die Zahl der Vereinsmitglieder ist auf 90 gewachsen. Eine Patenschaft kostet 35 Euro für Schulgeld, Lehrmittel, medi-

nische Versorgung in der Schule.

➤ Viele der Unterstützten sind heute in Positionen tätig, die sie ohne fremde Hilfe nie erreicht hätten. Nach dem Tsunami 2004 und den dramatischen Zerstörungen half der Verein beim Neubau einer Schule, unterstützte Krankenhäuser und verbesserte chaotische Wohnverhältnisse. Weitere Projekte befinden sich in Vorbereitung oder Durchführung. Paten und Spender werden gesucht. Den Vorsitz hat Horst Gerland, Tel. 0 75 54/13 03. (keu)

Informationen im Internet:  
[www.hikkaduwa-verein.de](http://www.hikkaduwa-verein.de)

bes Engagement auch in der Vermittlung von Patenschaften im Unternehmen und lobte die „sehr konkrete Hilfe“.

Als Vertreter der Paten im Ausland erzählte Arjan van Andel von seiner Begegnung mit Gerland und dem von ihm vermittelten Patenkind und stellte sich als 88. Mitglied vor – an diesem Abend kletterte die Zahl auf 90.

Gerland berichtete zwischendrin von den vielen Projekten in zehn Jahren und von den schwierigen Hilfseinsätzen nach dem Tsunami. An die kann sich auch Bürgermeister Manfred Härle er-

innern und wie der Verein in den Fokus gerückt war, der direkten Draht in eines der betroffenen Gebiete hatte. „Das Engagement von Gerland und seinen ehrenamtlichen Helfern sucht seinesgleichen und ohne persönliche Präsenz wäre der Erfolg des Hilfsgütertransports gescheitert.“ Der Namen der Gemeinde sei in Sri Lanka zum Symbol für Hilfsbereitschaft und Nächstenliebe geworden, hob er auf die Benennung einer Straße zu „Salem Road“ ab. „Ein Tropfen Hilfe ist mehr wert als ein Ozean voll Sympathie“, umschrieb er das Wirken des Vereins. Gerhard Weber



Glückwunsch! Horst und Ursula Gerland zum zehnjährigen Bestehen des gemeinnützigen Vereins Hikkaduwa.

Bildergalerie im Internet:  
[www.suedkurier.de/bilder](http://www.suedkurier.de/bilder)



Gute Presse

Schwäbische Zeitung vom 28.10.2013

Südkurier vom 28.10.2013



## ***Festakt „10 Jahre Hikkaduwa Verein“***



### **Neue Mitglieder**

<b>87</b>	<b>Peter Längle, Deggenhausertal</b>
<b>88</b>	<b>Arjan van Anandel, Schaffhausen/Schweiz</b>
<b>89</b>	<b>Sabine Aghas, Überlingen</b>
<b>90</b>	<b>Monika Sotern, Uhldingen-Mühlhofen</b>
<b>91</b>	<b>Konrad Köllhofer, Salem</b>
<b>92</b>	<b>Jochen Sailer, Hohentengen</b>
<b>93</b>	<b>Martin Störk, Deggenhausertal</b>
<b>94</b>	<b>Daniel Mauthe, Markdorf</b>
<b>95</b>	<b>Heike Schmidt, Stein-Bockenheim</b>
<b>96</b>	<b>Jörg Schmidt, Stein-Bockenheim</b>
<b>97</b>	<b>Walter Hohl, Salem</b>
<b>98</b>	<b>Franziska Buschhusen, Salem</b>
<b>99</b>	<b>Sabine Liebich, Andelshofen</b>
<b>100</b>	<b>Harald König, Leustetten</b>
<b>101</b>	<b>Bernd König, Oberteuringen</b>
<b>102</b>	<b>Dr. Claudia Menzel, Goslar</b>
<b>103</b>	<b>Peter Menzel, Goslar</b>
<b>104</b>	<b>Manuela Schulz, Lentföhrden</b>
<b>105</b>	<b>Peter Schulz, Lentföhrden</b>

## ***Veranstaltungen 2014***

- 02. März 2014:** **Schwedenmarkt**  
**Eggenriedstrasse, Beuren**  
**Gewürze- und Glühmostverkauf durch Hikkaduwa Verein**  
**Erlös: € 460**
- 12. April 2014:** **Frühjahrs-Radbasar**  
**Zweirad-Reinwald, Weildorf**  
**Bewirtung durch Hikkaduwa Verein**  
**Torten- / Kuchenspenden erbeten**
- 10. Juni 2014:** **Versammlung „Bridge of Hope“, Brackenheim**  
**Abwicklung des Vereins,**  
**Übernahme der Restmittel durch den Hikkaduwa Verein**
- September 2014:** **Herbst-Radbasar**  
**Zweirad-Reinwald, Weildorf**  
**Termin wird bekannt gegeben**
- 05. Dezember 2014:** **Jahreshauptversammlung**  
**Fidelius, Beuren**



**Hikkaduwa Verein e.V.**  
Paten für Sri Lanka







**Hikkaduwa Verein e.V.**  
**Linzgaublick 9**  
**88682 SALEM**

**Tel.: 07554-1303**

**Email: [salem-aleikum@gmx.de](mailto:salem-aleikum@gmx.de)**

**Homepage: [www.hikkaduwa-verein.de](http://www.hikkaduwa-verein.de)**

# **Reisebericht 2014**

**zur Reise vom 21.01. bis 25.02.2014**

**Verfasser: Horst & Uschi Gerland**







**Sonntag, 26.01.2014**

## Eröffnung des „Day Care Center“ Baddegama

- „Sozial-Kulturelles Zentrum“
- Früheres Schulgebäude, saniert und erweitert um Mitarbeiterwohnung und Toiletten (septischer Tank)
- Tages- & Ausbildungsstätte für junge Erwachsene mit Behinderung
- [www.sozialkultur-baddegama.net](http://www.sozialkultur-baddegama.net): „Selbsthilfeprojekt im Rahmen einer Buddhistisch-Anthroposophischen Kooperation mit dem Zweck der Förderung von Gesundheit und Kultur sowie der Betreuung und Begleitung von Menschen mit Behinderungen“
- Initiatoren: Samith Thero (Buddhist. Mönch & Abgeordneter im Parlament der Southern Province), Martin Henrich
- Träger: gemeinnützige Sri Saranakara Development Stiftung
- Eröffnung durch den Minister für Forschung & Entwicklung, Prof. Dr. Thissa Witharana, 200 Teilnehmer
- Ziel: Einbindung der Angehörigen in die Betreuung. Pilotprojekt für 2 Jahre. Später ist geplant das Day-Care-Center um eine Ausbildungsstätte für betroffene Familien zu erweitern.



**Ab April 2014: Sprachunterricht  
„Spoken English Tuition“  
(20 Anmeldungen liegen bereits vor)**





## 26.01. & 01.02.2014 „Greenway City“, Baddegama: Treffen mit Patenkindern

„Greenway City“ besteht aus 19 „Tsunami Relief Houses“ für von der Flut betroffene Familien  
Patenkinder: Visari Subodhini (9), Diviyangani (5), Anton Shemal (9), Ravindu (7)

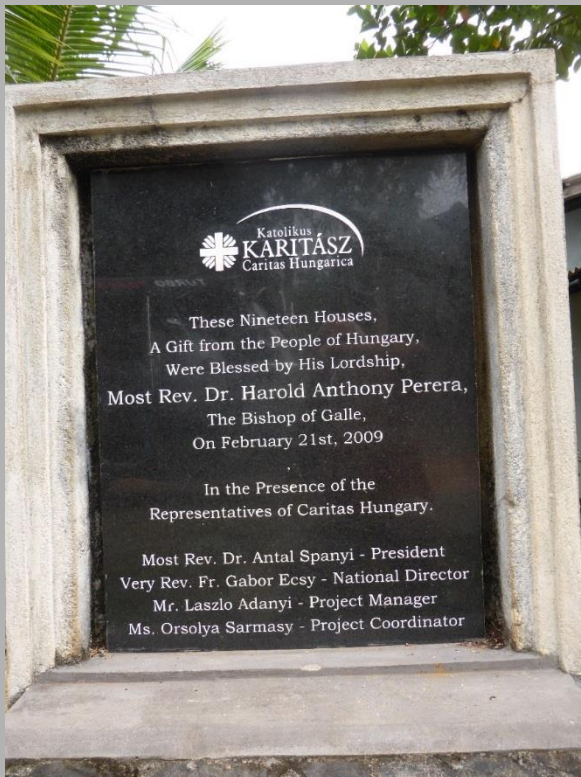

### Visari Subodhini (9)

Vater 2011 wg. Mordes an einem Tamilen („army case“) zu lebenslanger Haft verurteilt. Mutter arbeitet als Näherin mit einem Verdienst von Rs. 8.000 (ca. EUR 45) pro Monat.

Paten: F. Buschhusen & W. Hohl





**Diviyangani (Pate: R. Roick)**



**Anton Shemal (Pate: P. Saum)**





**Samstag, 01.02.2014**  
**Nazareth Home, Kalegana, 28 Mädchen**  
**Treffen mit „Needy Cases“**



**Gruppe mit Sr. Marina, Sr. Clare**



**Salome (5)**  
Vater hat Familie verlassen. Mutter hat keine geregelte Arbeit und wird daher im Convent beschäftigt. Da ihr Einkommen für den Lebensunterhalt zu gering ist, lebt Salome im Waisenhaus „Nazareth Home“.

**Pate ab April 2014:**  
**Elke Fleury**  
**Winterthur**



**Bagaya (11)**  
Vater ist Choleriker, der Mutter und Tochter malträtiert hat. Mutter und Schwester leben bei einer Tante. Da Bagaya kein ordentliches Zuhause hat, lebt sie im Waisenhaus „Nazareth Home“.

**Paten ab April 2014:**  
**Matthias & Heike Ahlgrimm**  
**Barsbüttel**



**Dilmi (13)**  
Vater hat Familie verlassen. Mutter ist wieder verheiratet. Stiefvater hat keine geregelte Arbeit und kümmert sich nicht um das Mädchen. Großmutter ist gelähmt und kann sich nicht um das Mädchen kümmern. Da Dilmi kein Zuhause hat, lebt sie im Waisenhaus „Nazareth Home“.

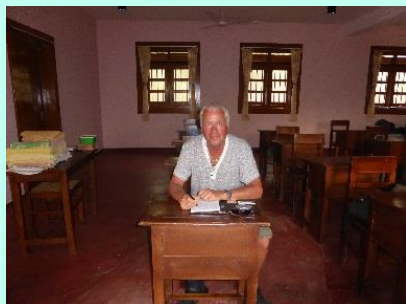

**Unterrichtsraum**



**Schlafsaal**



**Sonntag, 02.02.2014 Beruwala: Familie Wathsara – Nilmini, Subas, Ruwani, Ajitha, Sujani**



**Ajitha (10) – Pate: M. Störk  
Ruwani (16) – Pate: E. Mauthe  
Sujani (10) – Pate: P. Längle**



**Haus Nilmini (keine Tür, keine Fenster)**



**Mutter Nilmini  
Bruder Subas Kanchana (19)  
in der „Kugelschreiberwerkstatt“**



**Vater war Maurer. 2007 von einer halbfertigen Giebel-Mauer in Beruwala erschlagen. Sehr arme Familie. Mutter Nilmini setzt Kugelschreiber zusammen, verdient aber nicht genug, um die Familie durchzubringen (Rs. 40 = € 0,22 je Std.). Deshalb leben die Mädchen nicht zu Hause, sondern im Heim des Holy Angels Convent, Nagoda**

**1 Bruder: Subas Kanchana (19)**





# Hikkaduwa Verein e.V.

Paten für Sri Lanka



**Sonntag, 02.02.2014 Beruwala: Familie Wathsara – Nilmini, Subas, Ruwani, Ajitha, Sujani**



**Haus Nilmini**



**Wohnzimmer**



**Küche**



**Werkstatt**



## 06.02.2014: Besuch des Behindertenheimes „Supem Uyana“ in Gonapiluwala



**Wohnbungalows**



**Kinderbetreuung**



**Unterrichtsraum**



**Mädchenschlafraum**

- Heim, Wohn- und Trainings-Einrichtung für 50 mongoloide und autistische Kinder und Jugendliche im Alter zwischen 5 und 25 Jahren.
- 1964 gegründet, ca. 5 km von Hikkaduwa in einer eigenen Zimtplantage.
- „Supem Uyana“ bedeutet „The Garden of Love“. Die Mehrzahl der Kinder kommt in sehr jungem Alter in das Heim und verlässt es als junger Erwachsener mit ausreichender Ausbildung und ausreichendem Training für ein unabhängiges weiteres Leben.
- Die Kinder und Jugendlichen wohnen in kleinen, familienähnlichen Gruppen und werden ihren Fähigkeiten entsprechend gefördert. Das Heim hat bei uns einen für srilankische Gegebenheiten kaum für möglich gehaltenen guten und nachhaltigen Eindruck hinterlassen.
- Das Heim bildet zur Zeit 20 „Trainees“ aus („only girls“).



**Samstag, 08.02.2014 Holy Angels Convent, Nagoda: 45 Kinder + Anhang**



**Empfang mit Ajitha, Sudu, Vimukthi**



**Erwartungshaltung – 45 Kinder mit Anhang**

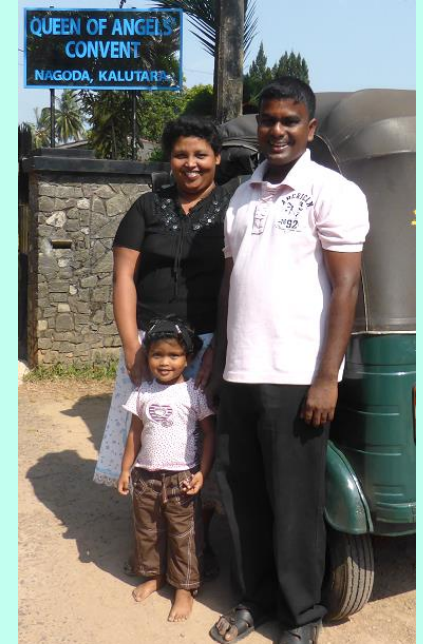

**1. Patenkind Charmaine**



**Lob, Ermahnung, Tadel, Diskussion, ...**



**Foto-Session – hier: Beeshima & Krishan**



**Tochter Kavindi (3)**



## Samstag, 08.02.2014 Holy Angels Convent, Nagoda: Treffen mit Patenkindern

### Übergabe von Mitbringseeln der Paten



**Kanchana Bandara**  
Pate: K. Köllhofer



**Krishni Bhaggya**  
Pate: A. van Aniel



**Isuru Perera**  
Pate: I. Kraul



„Geschenkles“ der Kinder



Gruppenfoto zum Abschluss

**Wir haben in Nagoda, Dankotuwa und Kalegana von fast 100 Kindern Päckchen (teilweise für uns, teilweise für die Paten) bekommen. Aus Platz-, Gewichts- und Zollgründen haben wir – wie bei früheren Treffen – außer wenigen Kleinigkeiten nichts mitnehmen können. Die Mehrzahl der Gegenstände haben wir Martin Henrich zur Dekoration seines „Day Care Centers“ übergeben.**



**Samstag, 08.02.2014: Besuch bei Nimasha Appuhami, Payagala**



**Zufahrt**



**Haus Appuhami**



**Küche**



**Schlafzimmer**



**Familie Appuhami**

Nimasha (12) und ihre Schwester Dinithi (6) sind sehr gut in der Schule. Vater ist Gelegenheitsarbeiter in einer Pumpenfabrik mit einem Monatseinkommen von Rs. 22.000 (EUR 125). Er hat die Familie und außerdem seine Eltern zu versorgen. Die Familie unternimmt alle Anstrengungen, um ihr Haus fertigzustellen, in dem auch die Großeltern wohnen werden. Die Familie kann die Ausbildungskosten für die beiden Mädchen nicht aufbringen.

**Patent ab April 2014: Dr. Ch. & I. Borch**





# Hikkaduwa Verein e.V.

Paten für Sri Lanka



**Zufahrt**



**„Empfangsdame“**

**Samstag, 08.02.2014:  
Besuch bei Maduka's Eltern, Payagala**



**Maduka's 2 Mamas & 2 Papas**



**Sonntag, 09.02.2014 Nazareth Convent, Kalegana, Galle: 20 Kinder + Anhang**



**Kinder + Anhang in der Aula**

**Dileesha Peiris (18)**  
Pate:  
**M. Schmidt**

**Kandidat für  
„Incoming“**

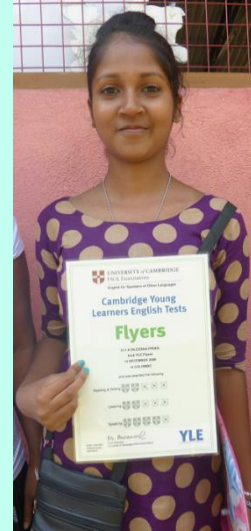

**Kalindu (15), Pate: K. Normann  
„want to become computer engineer“**



**Yreka (10)**  
Vater ist Gelegenheitsarbeiter und verdient gerade so viel, um die Familie durchzubringen. Die Mutter ist Hausfrau. Der jüngere Bruder hat ein Loch im Herz und benötigt ständige ärztliche Behandlung. Die Familie kann die Ausbildungskosten nicht aufbringen.



**Sandya (8)**  
Familie mit 5 Kindern, lebt in einer Hütte in einer Teeplantage. Vater arbeitet als Küchenhelfer im Haus des Bischofs in Galle. Mutter ist kränklich und benötigt ständige ärztliche Behandlung. Da die Familie die Kinder kaum ernähren oder ihre Ausbildung finanzieren kann, lebt Sandaya im Waisenhaus „Nazareth Home“.



**Familie Ferdinenze aus Unawatuna**



## Wege zu den Kindern







**Sarath**

**Transportmittel zu den Kindern**



**Martin's Stolz**



**Martin's „Monster Tuktuk“**





**Eindrücke auf dem Weg zu den Kindern**



**Bananen**



**Papaya**



**Uschi & Martin**



**Anoda**





## Eindrücke unterwegs





**14.02.2014 Geburtstag Risansa, Sarath's Tochter**



**Familie Sarath Kumari**

**Familie von Sarath's Bruder mit Tochter Giniya, Klasse 6**







**Samstag, 15.02.2014 Holy Angels Convent, Dankotuwa: 46 Kinder + Anhang**



**Sister Assumpta und 46 Kinder mit Anhang**



**Empfang**



**Lob, Motivation, Tadel, Diskussion**



**Samstag, 15.02.2014 Holy Angels Convent, Dankotuwa: Treffen mit Patenkindern**

**Gute Schüler**



**Sakura Samali Perera (7)**  
**Pate: Heike & Jörg Schmidt**  
**94 Punkte in Englisch**



**Nuwan Darshana (10)**  
**Paten: Peter & Manuela Schulz**  
**92 Punkte in Englisch**



**Theekshana Jayasuriya (12)**  
**Pate: Christel Hiller**  
**91 Punkte in Englisch**



**Samstag, 15.02.2014 Holy Angels Convent, Dankotuwa: Treffen mit Patenkindern**

**Gute Schüler**



**Judith „Sudu“ Sheyera (7)**  
**Pate: Angelika & Erhard Arnold**  
**91 Punkte in Englisch**



**Praveen Nishane (9)**  
**Paten: Fredi Wiethölter**  
**91 Punkte in Englisch**



**Shani Kavindhya (15)**  
**Pate: Horst & Uschi Gerland**  
**88 Punkte in Englisch**



**Samstag, 15.02.2014 Holy Angels Convent, Dankotuwa: Treffen mit Patenkindern**

**Dankesworte**



**Malitha Dilshan**  
Pate: JHS GmbH



**Shani Kavindhya**  
Paten: H. & U. Gerland



**Nuwan Darshana**  
Paten: P. & M. Schulz



## Samstag, 15.02.2014 Holy Angels Convent, Dankotuwa: Die neuen Patenkinder



**Himsara Fernando**  
Paten: H. & I. Schwehr



**Ishini Upeka**  
Pate: B. König



**June Mary**  
Paten: B. & M. Maly



**Rukmal Sachithra**  
Paten: B. & M. Maly



**Beeshima Perera**  
Pate: S. Liebich



**Muditha Nirmal**  
Pate: G. Schild



**Rayan Nirosch**  
Paten: A. Bauer & Ralph Daisenroth



**Samali Perera**  
Paten: H. & J. Schmidt





# Hikkaduwa Verein e.V.

Paten für Sri Lanka



**Samstag, 15.02.2014 Besuch bei Anushi Madushani, 17 (Paten: Fam. Häring, Fam. Kleiner)**



**Aufgang zum Haus**



**Haus Anushi**



**Küche**



### **Situation:**

- **Vater † 2004**
- **Bis 2009: Mutter & Tochter wohnten in einem kleinen Mietraum.**
- **2009: Familie hat mit Hilfe des Holy Angels Convent ein kleines Grundstück mit einer "Ruine" bekommen. Anushi ist alleiniger Eigentümer.**
- **2010: Bereitstellung von € 5.500 für den Bau eines Hauses. Darin ist der Erlös aus der Gemäldeversteigerung 2009 mit Erwin Teufel (€ 4.750) sowie eine Spende der Paten enthalten.**
- **April 2010: Einzug mit „kleinem Fehler“: Abwasser der Toilette läuft in Sickergrube des Nachbarn.**
- **November 2013: Anushi hatte 2 schwere Hals-OPs, ist wieder gesund, hat aber an dem Year End Term Test nicht teilnehmen können.**
- **A/L voraussichtlich 2015.**





**Eindrücke zu Hause bei den Kindern**



**Haus Isuri, Pate: Irmgard Kraul**



**Haus Tharushi, Paten: P. & M. Schulz**



**Haus Sheroon: Pate: Christoph Heemann**

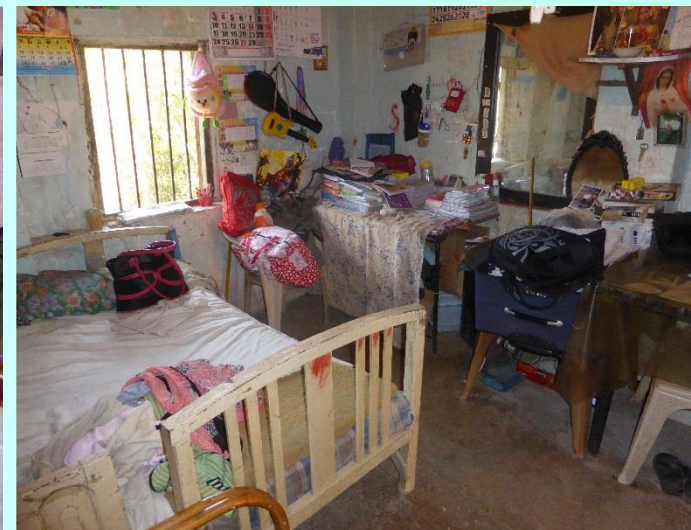





„Küchen“







„Wohnzimmer“







**„Schlafzimmer“**







# Hikkaduwa Verein e.V.

Paten für Sri Lanka



## „Badezimmer“

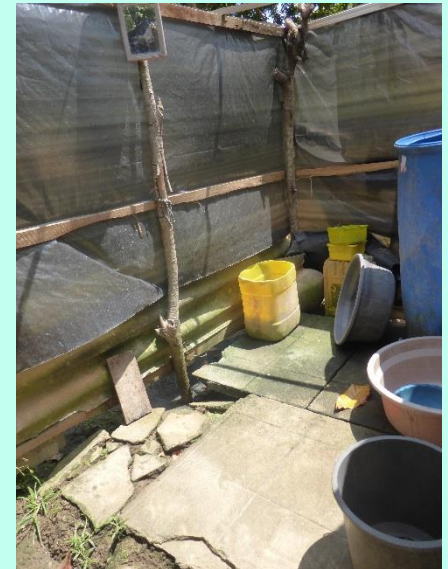
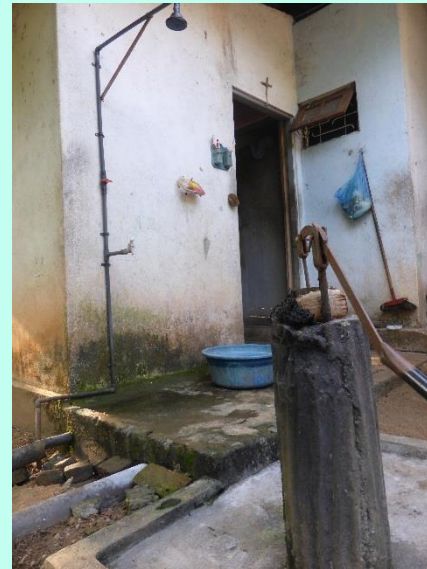
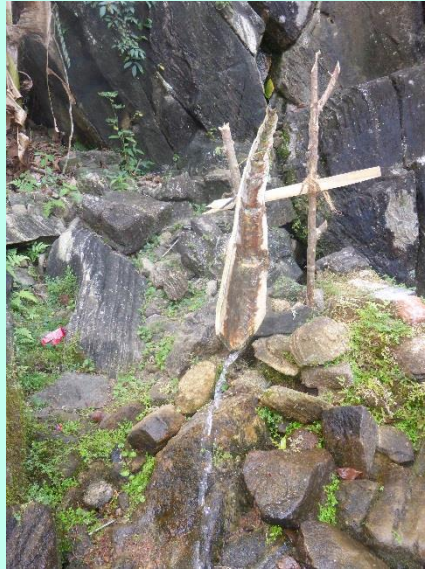





# Hikkaduwa Verein e.V.

Paten für Sri Lanka



## „Toiletten“







## Verbesserung der Wohnverhältnisse: Haus Tharushi (10), Patent: Peter & Manuela Schulz



### Situation:

- Familie mit 3 Kindern.
  - Vater hat die Familie verlassen.
  - Mutter hat keine Arbeit und damit kein Einkommen.
  - Großmutter hilft mit Lebensmitteln.
  - Zuschuss vom Staat: Rs. 500/Monat (ca. 2,90).
- 
- Haus am Gin Ganga ohne Fenster und Türen, ohne Fußboden, ohne Wasser, ohne Elektrizität und ohne Einrichtung.
  - Versorgung mit Trinkwasser an einem Brunnen in der Nachbarschaft.
  - Waschen und Baden im Fluss.
  - Das Dach wurde auf Initiative von Martin Henrich bereits erneuert.
  - Das Haus gehört der Großmutter, die auch eine kleine Teeplantage besitzt. Tharushi's Mutter betätigt sich bei Bedarf als Teeplückerin.



### Initiative 1:

- Übernahme der Patenschaft durch P. & M. Schulz
- Beschaffung von Möbeln & Lebensmitteln

### Initiative 2:

- Kostenanschlag zum Einbau von Türen und Fenstern.
- **Kosten € 350.**
- Betrag vom Verein zur Verfügung gestellt.
- Renovierung in Vorbereitung.







# Hikkaduwa Verein e.V.

Paten für Sri Lanka



## Verbesserung der Wohnverhältnisse: Haus Deena (15), Pate: Werner Mucha

Deena vor der Tsunami-Ruine, Jan. 2005

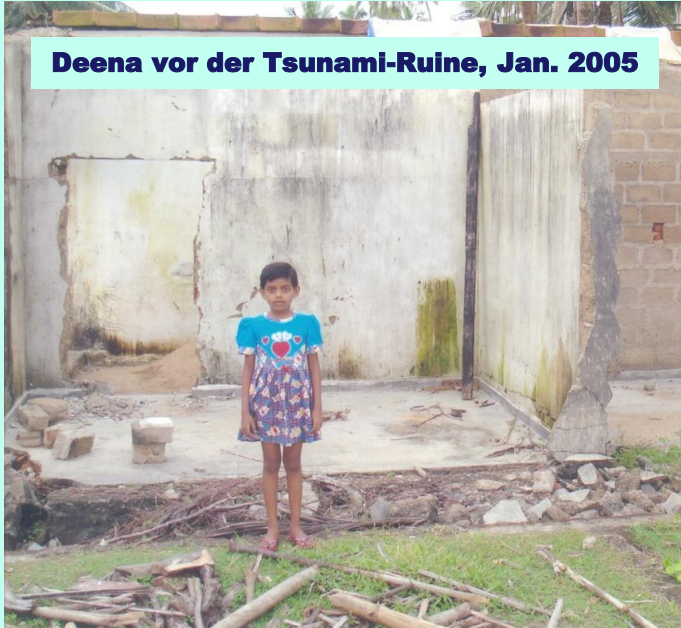

### Situation:

- Vater ist vor dem Tsunami verstorben.
- Haus durch Tsunami zerstört, mit Hilfe des Convents „geflickt“.
- 2012: Umzug nach Kalutara mit Hilfe des Convents.
- Das Haus gehört je zur Hälfte Deena und ihrer Mutter.
- Mutter macht und verkauft String Hoppers an Geschäfte.
- Das Haus ist innen unverputzt und renovierungsbedürftig.

### Initiative

- Kostenanschlag zu Renovierung von Bad, Küche, Fußboden.
- **Kosten € 2.000.**
- Betrag vom Paten zur Verfügung gestellt.
- Renovierung in Vorbereitung.



Küche



Toilette



Haus in Kalutara, Feb. 2014

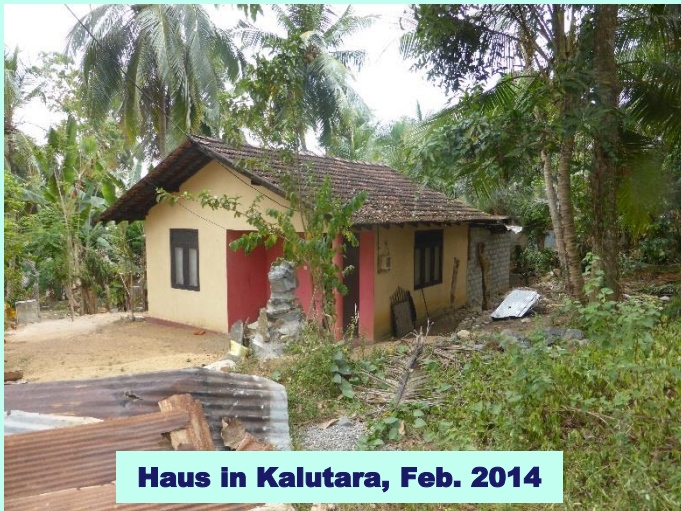





## Verbesserung der Wohnverhältnisse: Haus Isuri (12), Pate: Dr. Christoph Borch



### Situation:

- Eltern geschieden.
- Beide wieder verheiratet und kümmern sich nicht um Isuri.
- Isuri lebt bei der Großmutter.
  
- Ein-Raum-Lehmhütte mit undichtem Dach.
- Bei Regen schlafen die Beiden bei der Schwester der Großmutter.
- Tochter der Großmutter versorgt die Beiden mit Essen.
- Nachbar hilft mit Kleidung.



### Initiative 1:

- Übernahme der Patenschaft durch Dr. Christoph Borch

### Initiative 2:

- Kostenanschlag zum Bau eines kleinen Hauses.
- **Kosten ca. € 3.500.**
- Grundstück von Verwandten zur Verfügung gestellt.
- Baubeginn, sobald Finanzierung möglich.







## Verbesserung der Wohnverhältnisse: Haus Sachini (15), Pate: Frank Brehmer



### Situation:

- Vater † 2010
- Haus hat viele Risse, Wände teilweise abgebrochen
- "Ruine" bekommen.
- Bei Besuchen im Januar 2012 und November 2013 wurde in Aussicht gestellt, bei der Sanierung finanziell zu helfen.
- **Finanzbedarf ca. € 5.000.**







# Hikkaduwa Verein e.V.

Patron für Sri Lanka

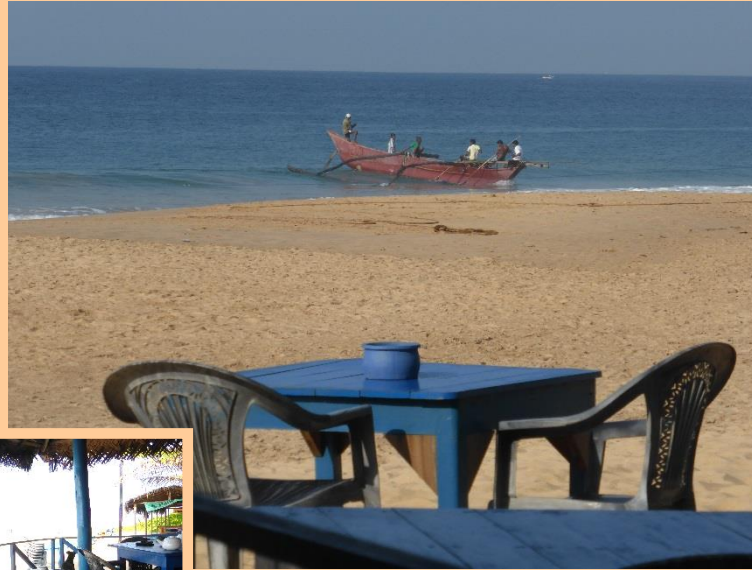

## Frühstück im „Palm Beach“

Fischer-Mannschaft

- ca. 20 bis 30 Fischer
- 1 oder 2 Boote
- ca. 1 km Netz
- ca. 2 – 3 Std. Einsatz
- wenig Ertrag







# Hikkaduwa Verein e.V.

Paten für Sri Lanka



**Tagsüber  
„Beach Life“**



**Fisherman  
Rattha  
war  
Obstlieferant**





# Hikkaduwa Verein e.V.

Paten für Sri Lanka



**Dinner  
im „Blue Moon“**





**Samstag, 22.02.2014 Little Flower Convent, Tangalle : 18 Kinder + Anhang**



**Dinusha**  
Pate: Fam. Straub



**Hiruni**  
Pate: J. Stickssel



**Thisaru**  
Pate: J. Pfefferkorn



**Sheroon**  
Pate: Ch. Heemann



**Dinithi**  
Pate: S. Sporer





## **Randima Kashetti (18), Tangalle**

- **Schülerin in „St. Mary’s Convent“, Matara (Klasse 13)**
- **Pate: Hans Wahl, Trochtelfingen**
- **Landesbeste Luftgewehr-Sportschützin ihrer Altersklasse**
- **Oktober 2013: Teilnahme an „Junior Air Rifle Shooting Competition“ in Polen. „She is one of the team members who represent Sri Lanka“. Die Mannschaft hat Platz 2 belegt.**
- **Kosten (Flug, Visum, Versicherungen, Unterkunft, Teilnahmegebühr): Rs. 247.430 = € 1.500**
- **Kostenbeitrag in Höhe von € 500 durch Herrn Wahl**







## 22.02.2014 Besuch bei Sheroon (12), Pate: Christoph Heemann



- **Sehr ärmliche Verhältnisse**
- **3 Söhne: Sheroon, Shenal (7), Shevan (4)**
- **Vater ist Maurer ohne geregelte Arbeit**
- **Initiative: Paten finden für Shenal**





## Erkenntnisse, Fazit, Vorschläge

- **Einige Kinder & Jugendliche haben sich toll entwickelt. Beispiele: Avindu, Dileesha, Kalindu, Tharindu**
- **Einige Kinder & Jugendliche sind vor allem in Englisch schwach. Grund: In staatlichen Schulen findet der Unterricht in Klassen bis zu 60 Schülern statt, viele Unterrichtsstunden fallen aus, die Qualität des Unterrichts ist dürftig. Abhilfe ist nur durch „English Tuition“ an Wochenenden möglich.**
- **Allen Kindern & Jugendlichen wurde nahegelegt, ihre „marks in English“ zu verbessern und den Unterricht in „English Medium“ zu absolvieren (wird an staatlichen Schulen nicht angeboten).**
- **In fast allen Schulen wird viel geschrieben, aber nicht gesprochen. Ab April wird Martin Henrich in Baddegama „Spoken English Tuition“ anbieten. Rd. 20 Kinder & Jugendliche aus Baddegama und Umgebung wurden aufgefordert, an dem Samstags-Unterricht teilzunehmen.**
- **Allen Kindern und Jugendlichen mit weniger als 50 „marks in English“ wurde nahegelegt, bis zum Jahresende 2014 mindestens 50 Punkt zu erreichen. Ansonsten wird die weitere Förderung in Frage gestellt.**
- **Möglichkeiten zur Verbesserung in Englisch:**
  - Unterricht in „English Medium“
  - „English Tuition“ an Wochenenden
  - Teilnahme an Martín's „Spoken English Tuition“



**Avindu**  
Pate: K. Kölker



**Kalindu**  
Pate: K. Normann



**Dileesha**  
Pate: M. Schmidt



**Tharindu**  
Pate: JHS GmbH





## Beispiel für „Year End Term Test“

**Maheshan, Klasse 5, 88 Punkte**

YEAR END COMPETENCY BASED ASSESSMENT TEST -2013  
Baddegama Educational division  
ENGLISH  
Time: 1 Hour 30 Min

Name: Mahesh Buvantha 5-F

- (1) Underline the correct word
- ancient, anceint, ancent ✓
  - cauntry, country, cuntry ✓
  - massage, messege, message ✓
  - beautiful, butifful, baautiful ✓
  - musaum, museum, museam ✓

- (2) Read and complete
- ..... Sigiriya ..... is a famous cit
  - Marconi invented the ..... radio .....
  - ..... Ambalangoda ..... is famous for masl
  - We go to the ..... library ..... to read books
  - ..... Cricket ..... is a popular gan
- (radio, library, Sigiriya, Ambalangoda, Cricket)

- (3) Match
- |           |           |   |
|-----------|-----------|---|
| Olympic   | festivals | ✓ |
| Living    | province  | ✓ |
| Religious | trees     | ✓ |
| Southern  | games     | ✓ |
| Coconut   | things    | ✓ |

- (4) Read and match
- When is the cricket match ? ..... ten rupces ✓
  - How much is a pen ? ..... a vesak lantern ✓
  - What did you make ? ..... at 10 0' ✓
  - Can I help you ? ..... to the to ✓
  - Where are you going ? ..... yes ,of c ✓

- (5) Re - arrange and write
- a / Nil manel / is / plant / water  
Nilmanel is a water plant.
  - thin / flamingo / the / legs / has  
The flamingo has thin leg
  - is / Southern / Galle / province / in  
Galle is in southern p
  - poor / Raman / farmer / a / was  
Raman was a poor far
  - Keep / healthy / sports / you /  
Sports healthy keep

- (6) Match
- |           |       |   |
|-----------|-------|---|
| dirty     | small | ✓ |
| big       | ugly  | ✓ |
| beautiful | clean | ✓ |
| good      | sad   | ✓ |
| happy     | bad   | ✓ |

- (7) Sort and write  
(Jupiter, tea, Colombo, Mars, rubber, Galle, Venus, coconut, Kandy, earth)

crops	cities	
1 tea ✓	1 Colomba ✓	1 Ju ✓
2 rubber ✓	2 Galle ✓	2 M ✓
3 coconut ✓	3 Kandy ✓	3 ve ✓

- (8) Underline the odd word
- fish, meat, egg, rice ✓
  - sunlight, torch, petrol, gas ✓
  - Christianity, Buddhism, Tamils, Hinduism ✓
  - javelin, shoot, shuttlecock, puttshot ✓
  - cake, kevum, coffee, laddu ✓

- (9) Find and write
- I help you to talk to your friends..... telephon
  - I make the air cooler on a hot day..... fan
  - I boil water..... Kettle ✓ the capital of Sri Lanka
  - I make clothes neat..... iron
  - I keep your food fresh and cold..... refrigerati
- (iron, kettle, fan, refrigerator, telephone)

- (10) Read and answer
- Amaris lived in a small village. He had a donkey. He lived by selling salt. One day he took a sack of salt to the fair. On the way they had to cross a stream. The donkey slipped and fell in to the stream. Amaris was sad. But the donkey was happy as its load was lighter.
- Who lived in a village ? Amaris lived in a
  - Write the name of the animal in the story..... yes small village
  - Where did they go ? He took a sack of salt to the fair
  - What did Amaris sell ? salt
  - Who was happy ?..... donkey
- 2x5 = 10

- (11) Select one and write 5 sentences
- My country
  - A festival
- My country is Sri Lanka  
It is in the Indian ocean  
Sri Lanka has a beautiful sea.  
Sri Lanka is capital of Sri Lanka  
dana pura Koto  
I love my country.





## Kinder für „Spoken English Tuition“

<b>Anton Shemal (Pate: P. Saum)</b>	<b>Chamith (Pate: M. Presser)</b>
<b>Damian (Pate: H. Frick)</b>	<b>Dinuka (Pate: K. &amp; I. Krommen)</b>
<b>Ganga (Pate: JHS GmbH)</b>	<b>Isuri (Pate: Dr. Ch. Borch)</b>
<b>Kalindu (Pate: K. Normann)</b>	<b>Kawshika (Pate: A. Mauch)</b>
<b>Malith (Pate: D. Hennig)</b>	<b>Manesh (Pate: JHS GmbH)</b>
<b>Manu Manu (Pate: M. Sotern)</b>	<b>Rihan (Pate: A. Hermes)</b>
<b>Ravindu (Pate: Bridge of Hope)</b>	<b>Sanduni (Pate: N. Mauch)</b>
<b>Sean (Pate: D. Richter)</b>	<b>Tharushi (Pate: P. &amp; M. Schulz)</b>
<b>Tharushie (Pate: G. Zurell)</b>	<b>Ushani (Pate: M. Elms)</b>
<b>Vidura (Pate: H. Spiering)</b>	<b>Vikum (Pate: JHS GmbH)</b>
<b>Visari (Paten: W. Hohl &amp; F. Buschhusen)</b>	





# Hikkaduwa Verein e.V.

Paten für Sri Lanka



<b>Amil Lakshan (Pate: Hikkaduwa Verein)</b>	<b>Government School</b> <b>Rs. 500 (pro Jahr) School Fee</b> <b>Rs. 3.000 Travel</b> <b>Rs. 6.000 Tuition</b>
<b>Anushi (Pate: Fam. Häring / Fam. Kleiner)</b>	<b>Government School</b> <b>Rs. 600 (pro Jahr) School Fee</b> <b>Rs. 2.000 Travel</b> <b>Rs. 3.800 Tuition</b>
<b>Judith Sanduni (Pate: A. &amp; E. Arnold)</b>	<b>Government School</b> <b>Rs. 500 (pro Jahr) School Fee</b> <b>Rs. 5.500 Travel</b> <b>Rs. 5.000 Tuition</b>
<b>Nirasha (Pate: D. Schröer)</b>	<b>Government School</b> <b>Rs. 400 (pro Jahr) School Fee</b> <b>Rs. 2.200 Travel</b> <b>Rs. 1.500 Tuition</b>
<b>Dinith (Pate: Bridge of Hope)</b>	<b>Semi-Government School</b> <b>Rs. 750 School Fee</b> <b>Rs. 3.000 Travel</b> <b>Rs. 6.000 Tuition</b>
<b>Nethmi (Pate: C. Behrens)</b>	<b>Private School</b> <b>Rs. 4.000 School Fee</b> <b>Rs. 6.000 Travel</b> <b>Rs. 1.600 Tuition</b>
<b>Sakura (Pate: H. &amp; M. Schmidt)</b>	<b>Private Int'l School</b> <b>Rs. 5.000 School Fee</b> <b>Rs. 3.500 Travel</b> <b>Rs. 1.500 Tuition</b>

## Monatliche Schulskosten





**Hikkaduwa Verein e.V.**  
Paten für Sri Lanka



**DANKE**





# Hikkaduwa Verein e.V.

Paten für Sri Lanka







# Hikkaduwa Verein e.V.

Patent für Sri Lanka



Freundschafts- und Förderverein Hikkaduwa e. V.

Geschäftsstelle: Rathaus, Marktplatz 1, 74336 Brackenheim  
Telefon: 07135/105-123 - Fax: 07135/105-188

„bridge of hope“ - Marktplatz 1 - 74336 Brackenheim

Hikkaduwa-Verein e.V.  
Herrn  
Horst Gerland  
Linzgaublick 9  
88682 Salem

Brackenheim, den 06.02.2014

Sehr geehrter Herr Gerland,

wie wir Ihnen gegenüber bereits anklingen ließen, planen wir im 1. Halbjahr 2014 die Durchführung einer Mitgliederversammlung. Im Rahmen dieser Versammlung möchten wir den Verein auflösen und die übrigen Vereinsmittel in Höhe von bis dahin 12.500 Euro an den Hikkaduwa-Verein zur Weiterfinanzierung der bestehenden Vereinspatenschaften übertragen. Nach dem Wiederaufbau der Schule, deren Ausstattung mit einem Computerraum und einer Lautsprecheranlage sowie nach der Vermittlung von privaten Patenschaften zwischen Kindern in der Region Hikkaduwa und Menschen aus Zabergäu und Leintal sehen wir unseren Vereinszweck als erfüllt an.

Bitte bestätigen Sie uns für die Mitgliederversammlung schriftlich, dass der Hikkaduwa-Verein dazu bereit ist, die Restmittel unseres Vereins zu übernehmen und ausschließlich für die Fortsetzung der Vereinspatenschaften einzusetzen.

Uns ist es darüber hinaus ein Anliegen, dass Sie an der Mitgliederversammlung persönlich anwesend sein können, da wir gegenüber den Mitgliedern und der Öffentlichkeit unterstreichen möchten, dass die verbliebenen Vereinsgelder in gute und zuverlässige Hände übertragen werden. Herr Heinrich wird in dieser Sache auf Sie zukommen und mit Ihnen einen Termin für die Mitgliederversammlung für April/Mai 2014 vereinbaren.

Außerdem haben wir innerhalb des Vorstands beschlossen, für die drei privaten Patenschaften, die für das Jahr 2014 von den Privatpersonen unserer Region nicht fortgesetzt wurden, einmalig einzuspringen. Wir werden daher bis Ende nächster Woche den gewünschten Betrag in Höhe von 540,- € auf das Konto des Hikkaduwa-Vereins überweisen.

Für die bisherige reibungslose Zusammenarbeit danke ich Ihnen herzlich.

Mit freundlichen Grüßen

  
Rolf Kieser  
Vorsitzender

## Zu „Bridge of Hope“, Brackenheim

**Unterstützung des Vereins Bridge of Hope  
im Projekt „G/Jayanthi Model School“,  
Nalagasdeniya, Hikkaduwa, durch den  
Hikkaduwa Verein:**

- **Übernahme von Finanztransaktionen**
- **Einrichtung eines Computer-Raums**
- **Einrichtung einer Lautsprecheranlage**

**Gegenleistung des Vereins Bridge of Hope:**

- **Übernahme von 5 Langzeit-Patenschaften**

**Planung des Vereins Bridge of Hope:**

- **Auflösung nach Erfüllung des Vereinszwecks**
- **Übertragung der Restmittel in Höhe von € 12.500 an den Hikkaduwa Verein**



### **“INCOMING“, Voluntary Service in Germany**

Projektträger	Freunde der Erziehungskunst Rudolf Steiner e.V., Karlsruhe
Initiator	Martin Henrich

### **Projekt „Germany Year“**

**Ziel:** 1 Jahr Freiwilligendienst in Deutschland in einer sozialen Einrichtung, deutsche Sprache und Kultur kennenlernen.

**Träger des Freiwilligendienstes/Organisation & Begleitung:** “Freunde der Erziehungskunst Rudolf Steiner e.V.”, Karlsruhe. <http://www.freunde-waldorf.de/home.html>

**Voraussetzungen:** Grundkenntnisse in Deutsch, Bereitschaft zur Mitarbeit in einer sozialen Einrichtung. Deutsch-Kurse werden z.B. vom Goethe-Institut in Colombo angeboten.

**Einsatzstellen:** Heilpädagogik (Kinder mit Behinderung) oder Sozialtherapie (Erwachsene mit Behinderung), z.B. Dorfgemeinschaft Hermannsberg, Lehenhof, Föhrenbühl.

**Formalitäten/Einreise:** Offizielle Einladung durch “Freunde der Erziehungskunst”, Begleitung des Visa-Verfahrens, Reisekosten nach Deutschland sind vom Bewerber zu tragen.

**Leistungen:** freie Unterkunft & Verpflegung, Krankenversicherung, Unfallversicherung, Haftpflichtversicherung. Taschengeld. Urlaub. Nach 1 Jahr besteht die Möglichkeit der Verlängerung mit z.B. 3-jähriger Ausbildung zum international anerkannten “Heilerziehungspfleger”.

**Kosten, die nicht vom Programm abgedeckt sind:** Deutschkurse (A1 & A2), Reisekosten

**1. Teilnehmer:** Maduka Madushani, seit März 2013 in der Dorfgemeinschaft Hermannsberg

**Weitere Teilnehmer:** Namal Priyankara (Hikkaduwa), Dasni Pudara (Hikkaduwa), ab September 2014

**Interessenten:** Nirasha Madushani Godellage (Hikkaduwa), beginnt im April 2014 Deutschkurs