



# Willkommen zur Jahresversammlung 25. April 2026



**25. April 2026**



**TAGESORDNUNG:**

- 1. Begrüßung**
- 2. Genehmigung des Protokolls  
der Versammlung vom 23.11.2024**
- 3. Jahresbericht 2025**
- 4. Sri-Lanka-Reise 2026**
- 5. Aktuelle Vereins-Situation**
- 6. Bericht zur Kassenprüfung**
- 7. Neuwahl des Vorstandes**
- 8. Verschiedenes**
  - Mitgliedsbeitrag**
  - Freiwilliges Soziales Jahr (FSJ)**
  - Sonstiges**



**Hikkaduwa Verein e.V.**  
Paten für Sri Lanka



# **TOP 1**

## **Begrüßung der Mitglieder & Gäste**

**Herzlichen Gruß an alle Teilnehmer!**

**Bitte um Nachsicht,  
dass wir nicht alle Teilnehmer  
namentlich begrüßen können**



**Hikkaduwa Verein e.V.**

Paten für Sri Lanka



**TOP 2**  
**Genehmigung des Protokolls**  
**der Versammlung vom 23.11.2024**

## TOP 3 Jahresbericht 2025

**Danke an alle Paten für die  
Anpassung der Patenbeiträge ab 2025**

<b>Staffel</b>	<b>Betrag bis 2024</b>	<b>Betrag ab 2025</b>	<b>Anmerkung</b>
<b>Grundschule (Klasse 1 – 5)</b>	<b>420 €</b>	<b>450 €</b>	<b>wenn Fahrschüler</b>
<b>Klasse 6 – O/L (Klasse 11)</b>	<b>420 €</b>	<b>510 €</b>	<b>hohe „tuition fee“</b>
<b>O/L – A/L</b>	<b>420 €</b>	<b>580 €</b>	<b>hohe „tuition fee“ „English Medium“</b>

<b>Mitgliederzahl</b>	<b>134</b>
<b>Zahl der Patenschaften</b>	<b>512</b>
<b>Davon neue Patenschaften in 2025</b>	<b>18</b>
<b>Davon neue Patenschaften in 2026 (bis April)</b>	<b>9</b>
<b>Summe der Überweisungen nach Sri Lanka 2025 (€)</b>	<b>107.125</b>
<b>Summe der Überweisungen bis April 2026 (€)</b>	<b>78.000</b>
<b>Summe aller Hilfen 2005 bis April 2026 (€)</b>	<b>2.256.930</b>
<b>Mitglieder &amp; Paten zu Besuch „vor Ort“</b>	<b>88</b>
<b>Ausstattung von Schülern mit Laptops</b>	<b>132</b>
<b>Schulabschlüsse „Advanced Level“ 2025</b>	<b>17</b>
<b>„Freiwillige“ im FSJ in Deutschland</b>	<b>15</b>
<b>Projekte zur Verbesserung der Wohnverhältnisse 2026</b>	<b>3</b>

# **TOP 4 Reisebericht**

## **Sri Lanka vom 17.02. bis 26.03.2026**



**10 Tage mit  
Hartmut Neumann**

**9 Tage  
„Zwangsverlängerung“  
durch  
Flughafenschließung  
In der Golf-Region**



## **Grußwort Hartmut Neumann vom 31.03.2026**

Nach 6 Jahren war ich zum 2. Mal mit Horst in Hikkaduwa. Wie schon damals haben mehrere Zusammenkünfte mit unseren Patenkindern und deren Eltern stattgefunden. Sowohl bei den Vorbereitungen als auch bei der Durchführung waren und sind wir auf die Hilfe der „Holy Angels“, Sister Assumpta und Sister Priyangika angewiesen - sei es bei der Auswahl der Kinder, der Verwaltung und Überwachung des Geldes und sehr wichtig auch bei der weiteren Überwachung der Bedürftigkeit. Diese kann sich im Laufe der Zeit aus verschiedenen Gründen ändern. Falls z. B. ein Kind nach Schulabschluss eine Arbeitsstelle hat, einfach nicht mehr erscheint oder die Familienverhältnisse sich verbessert haben, halten sie das Geld zurück und kontaktieren Horst. In gemeinsamer Absprache wird dann entschieden, wie es weitergeht. So kommen die Mittel dort an, wo sie benötigt werden und niemand „kassiert ohne Gegenleistung“. Ohne diese beiden Vertrauenspersonen würde unser Verein nicht funktionieren. Nur durch diese beiden „Heiligen Engel“ ist es uns möglich, ohne Gemeinkosten zu arbeiten.

Es hat mich aber vor 6 Jahren schon gestört, dass dieses nur möglich ist, weil Horst die „beruflichen“ Fahrten (2026: 2800 Km), die Doppelübernachtungen und auch die des Fahrers aus eigener Tasche bezahlt. Ohne die Fahrten zu den Treffen, zu den Besuchen bei Familien und zu den Besprechungen mit den Vertrauenspersonen würde es unmöglich sein, den Verein zu führen und Entscheidungen zu treffen. Ich plädiere daher zur Abstimmung zu stellen, dass diese Auslagen von den Mitgliedsbeiträgen gezahlt werden. Wir sprechen hier nicht von Unsummen und Horst kann sicherlich die Zahlen nennen. Wer sich dermaßen für den Verein einsetzt, kann nicht noch draufzahlen. Ich wünsche einen guten Verlauf der Versammlung und dem neuen Vorstand gutes Gelingen. Gruß aus Brisbane /Australien, Hartmut



## **Sri-Lanka-Reise vom 17.02. bis 26.03.2026**

**Treffen & Interviews mit 168 Kindern:**

**22.02.2026 Dankotuwa (73)**

**26.02.2026 Greenway City (4)**

**26.02.2026 Kalegana (17)**

**08.03.2026 Nagoda (46)**

**bei Hausbesuchen (23)**

**in Hikkaduwa (5)**

**„Logistik“ durch Sr. Assumpta & Sr. Priyangika**

## **Logistik und Ablauf**

### **Logistik:**

- ❖ **Einladung per Telefon, Post, Email**
- ❖ **Treffen nur an (schulfreien) Samstagen & Sonntagen**
- ❖ **bis zu 6 Std. Anfahrt mit Bahn, Bus, Tuktuk, Motorrad**
- ❖ **Zusammenkunft im Schulraum des Convents**
- ❖ **Patenkinder mit Familienangehörigen (Eltern, Geschwister, Verwandte), vor allem Mädchen**

### **Ablauf:**

- ❖ **Einführung durch Sr. Assumpta**
- ❖ **Interview** mit jedem Patenkind
- ❖ **Fotos** von jedem Patenkind für die Paten
- ❖ **Abreise vieler Kinder gleich nach Interview, weil langer Rückweg oder „Tuition Class“ am Nachmittag**



**Hikkaduwa Verein e.V.**  
Patron für Sri Lanka



**„Group Photo“  
Dankotawa  
Sonntag,  
22.02.2026  
Vormittag**





**Hikkaduwa Verein e.V.**

Paten für Sri Lanka



**„Group Photo“**

**Kalegana**

**Donnerstag, 26.02.2026**

**Vormittag**



**Hikkaduwa Verein e.V.**

Paten für Sri Lanka



**„Group Photo“  
Nagoda  
Sonntag, 08.03.2026  
Vormittag**



**Hikkaduwa Verein e.V.**  
Paten für Sri Lanka



**„Welcome“**

**A45 Inuli (16)**

**Paten: Fam. Edelmann**





**Hikkaduwa Verein e.V.**  
Paten für Sri Lanka



**„Good Morning“**

**A81 Leonie (11)**

**Paten: Fam. Sticka**





**Ablauf der Interviews:**

- ❖ **Familiensituation**
- ❖ **Schule & Zeugnis**
- ❖ **Hobbies**
- ❖ **Plan nach A/L**
- ❖ **Fotos für die Patent**
- ❖ **Übergabe Mitbringensel**



**Nethmi**

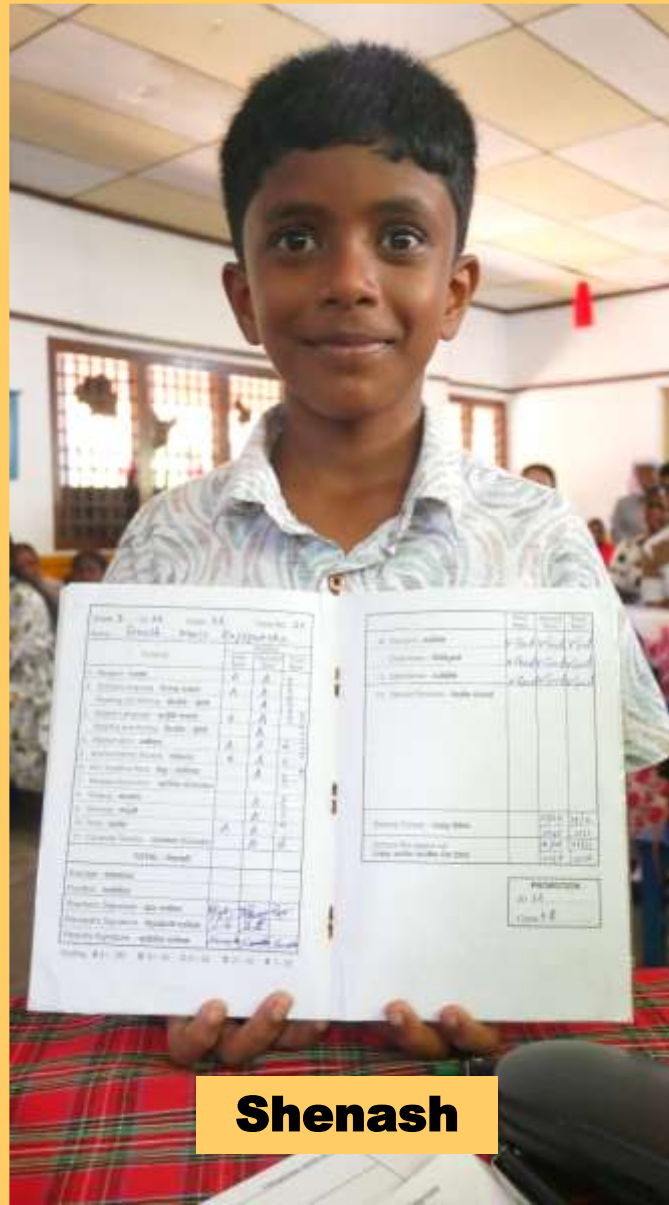

**Shenash**



**Himaya**

## Interviews mit „Trophäen“



**Onethmi**



**Bawana**



**Dinithi**

## Lob & Tadel



**Musiker:**  
**Shenash (Klasse 4)**  
**Paten B. & R. Schneider**



**Beste Noten:**  
**Sahani (Klasse 12)**  
**Paten K. & J. Arnold**

**Lob: Prämien: Rs. 20.000/10.000**  
**Tadel: ohne Besserung**  
**keine weitere Förderung**

**Kein Fortschritt:**  
**Nilesh (Klasse 6)**  
**Pate HV**



**Hikkaduwa Verein e.V.**  
Patenschaft für Sri Lanka



**ca. 150 Mitbringessel**

**Aus Platzgründen fast alle zurück gelassen**

**Dank Karo & Praneeth ca. 40 mitgebracht**





# Hikkaduwa Verein e.V.

Paten für Sri Lanka



## ca. 100-mal Teebeutel



## Beispiele Mitbringsel



## Beispiele Mitbringensel





# Hikkaduwa Verein e.V.

Paten für Sri Lanka



... mit Liebe gemacht



**ca. 140 Briefe**





# Hikkaduwa Verein e.V.

Paten für Sri Lanka



## ... & Thank You Cards





**Hikkaduwa Verein e.V.**

Paten für Sri Lanka



**Berichte  
mit Fotos  
an die Paten  
versandt**

## Schulsystem in Sri Lanka

<b>Schulen</b>	<b>10.763</b>
<b>Schüler</b>	<b>ca. 4 Mio</b>
<b>Schulpflicht</b>	<b>von 5 bis 14 Jahren</b>
<b>Grundschule</b>	<b>Klassen 1 – 5</b>
<b>Weiterführende Schule</b>	<b>Klassen 6 – 9 mit 3 „Term Tests“ pro Jahr</b>
<b>Oberstufe</b>	<b>Klassen 10 – 11</b> <b>Abschluss mit „<b>Ordinary Level (O/L)</b>“ Examen</b> <b>9 Fächer: Sinhala/Tamil, English, Mathematics, Science, History, Religion plus 3 Optionen</b>
<b>College-Stufe</b>	<b>Klassen 12 – 13</b> <b>Abschluss mit „<b>Advanced Level (A/L)</b>“ Examen</b> <b>Min. 6 Fächer: „Main Streams“ Arts, Science, Commerce, Technology, plus English</b>



# Notensystem in Sri Lanka

<b>Note</b>	<b>Punkte</b>	<b>Vergleich</b>
<b>A</b>	<b>85 - 100</b>	<b>1 – excellent = sehr gut</b>
<b>B</b>	<b>70 - 84</b>	<b>2 – good = gut</b>
<b>C</b>	<b>50 - 69</b>	<b>3 – satisfactory = befriedigend</b>
<b>S</b>	<b>30 - 49</b>	<b>4 – pass = ausreichend</b>
<b>F</b>	<b>&lt; 30</b>	<b>Failed = nicht bestanden</b>
<b>W</b>	<b>0</b>	<b>Withdrawn = Prüfung nicht abgelegt</b>





Examination : G.C.E. (O/L)  
: Examination 2024  
(2025)

Year : 2024

Index Number : 41104153

Name : GODAGE DINITHI  
: KAVEESHA  
APPUHAMY

NIC Number :

Subject	Results
CATHOLICISM	A
SINHALA LANGUAGE & LITT.	A
ENGLISH LANGUAGE	C
MATHEMATICS	C
HISTORY	A
SCIENCE	C
APPR. OF SINHALA LIT.TEXT	A
CIVIC EDUCATION	A
INFOR. & COMM. TECHNOLOGY	C

## Zeugnis-Beispiele

### „G.C.E.“ General Certificate of Education

< O/L Examen  
A/L Examen >

„Island Rank“  
entscheidet  
über Zulassung  
zu  
„higher studies“

3 „Versuche“  
zu A/L

## G.C.E.(A/L) EXAMINATION - 2024

Examination	G.C.E.(A/L) EXAMINATION
Year	2024
Name	DEDDUWAGE NIMAHAN MALITH FERNANDO
Index Number	1695894
NIC Number	200427502628
District Rank	124
Island Rank	1967
Z-Score	1.2436
Subject Stream	ENGINEERING TECHNOLOGY



Subject	Result
INFORMATION & COMMUNICATION TECHNOLOGY	C
ENGINEERING TECHNOLOGY	B
SCIENCE FOR TECHNOLOGY	C



**Hikkaduwa Verein e.V.**  
Paten für Sri Lanka



**Hausbesuche bei „Dithwa“-Betroffenen  
21.02. & 26.02.2026**



**Hikkaduwa Verein e.V.**

Paten für Sri Lanka



## **Hausbesuch bei Sureni, Kalpitiya, Paten: D. & H. Engelbrecht**



**Nordspitze Puttalam Lagoon  
6 Autostunden von Hikkaduwa**

**Familie mit 3 Töchtern**

**Ärmliche Wohnverhältnisse**

**Vater hatte „Fish Shop“,  
durch Zyklon zerstört**

**Sureni (Klasse 11) möchte  
Krankenschwester werden  
Sie möchte einen Laptop  
für den Online-Unterricht**

**Ältere Schwester im Nagoda  
Convent > „1 Esser weniger“**

**Zugang zum Haus**





**Hikkaduwa Verein e.V.**  
Patenschaft für Sri Lanka



## **Hausbesuch bei Sureni, Kalpitiya**



**Haus & Küchenanbau**

**„Fisch-Trocknung“ auf dem Grundstück**

**Reste des „Fish Shop“  
nach dem Zyklon**





# Hikkaduwa Verein e.V.

Paten für Sri Lanka



## Hausbesuch bei Sureni, Kalpitiya

**Wohnverhältnisse  
„typisch“  
für viele Familien**

**Wohnraum**



**Schlafraum**



# Hikkaduwa Verein e.V.

Paten für Sri Lanka



**Hausbesuch bei  
Sureni, Kalpitiya**

**Holzfeuerstelle**

**Außenküche**



**Küche**





**Hikkaduwa Verein e.V.**  
Patenschaft für Sri Lanka



## Hausbesuch bei Sureni, Kalpitiya



**„Garten“ mit Außentoilette & -dusche**

**„We want to open a new dry fish shop when we find a place“**



**Hikkaduwa Verein e.V.**  
Paten für Sri Lanka



**Hausbesuch bei Okindu**  
**21.02.2026**  
**Paten:**  
**B. Ritter & A. Schaumann**

**Zufahrt zum Haus Okindu**  
**Kurinchanpitiya**  
**Puttalam Lagoon**

**Region durch**  
**Zyklon „Ditwah“**  
**überflutet**





**Hikkaduwa Verein e.V.**  
Patenschaft für Sri Lanka



## Hausbesuch bei Okindu, Puttalam Lagoon



**Haus Okindu**



**Elternschlafraum**

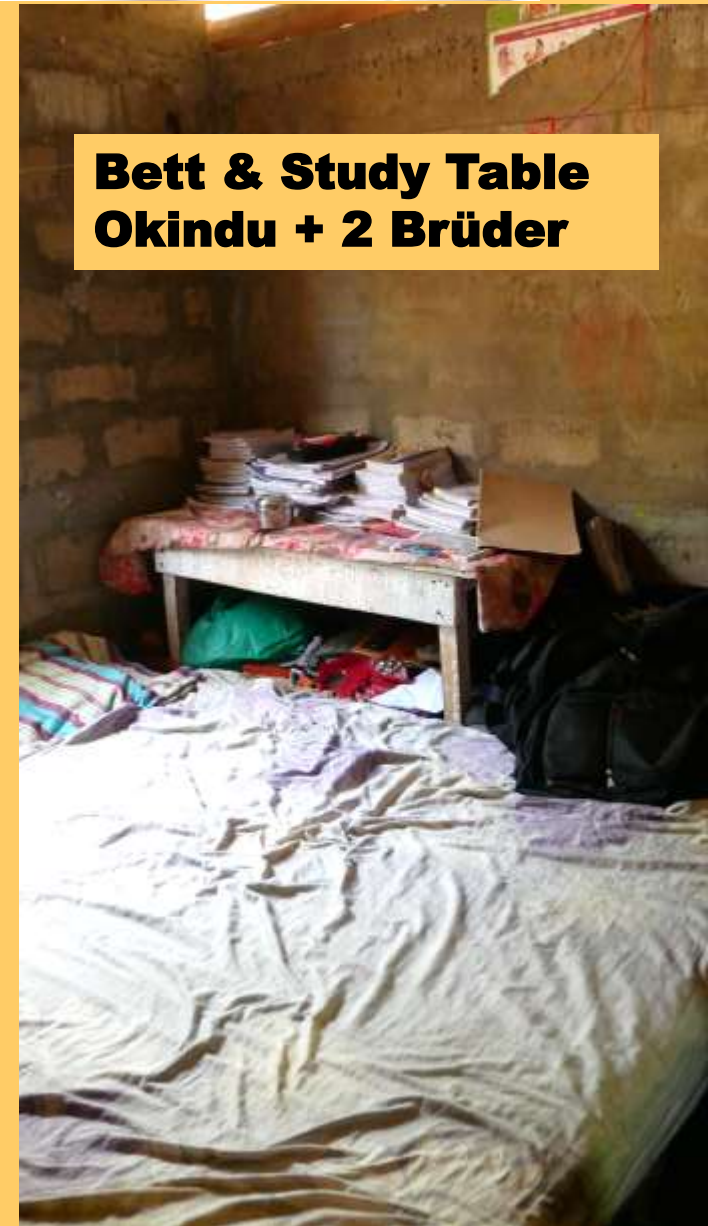

**Bett & Study Table  
Okindu + 2 Brüder**



**Hikkaduwa Verein e.V.**

Paten für Sri Lanka



## **Hausbesuch bei Okindu, Puttalam Lagoon**

**< Küchendach durchgerostet  
Fußboden & Wände beschädigt**

### **Kostenanschlag:**

**Erneuerung Küchendach:**

**Lkr 83.640 = EUR 230**

**„Sri-Lanka-typisch:“ Asbest („billig“)**

**Alternative angefragt**

**(Ziegeln zu schwer)**

**Erneuerung der**

**Überflutungs-Schäden:**

**Lkr 164.330 = EUR 450**



**Hausbesuch bei Shehansa, Ragama, Paten: P. & W. Henke**



**„Wasserstand“  
am 30. November 2026**



**Zufahrt zum Haus Shehansa**





# Hikkaduwa Verein e.V.

Paten für Sri Lanka



## Hausbesuch bei Shehansa, Ragama



**Schlafraum Mutter & Shehansa**

**Vater „selling jack fruit from house to house“ mit Tuktuk, ca. 2.000 Rs/Tag**



**Vater & Brüder schlafen vor dem Fernseher**



**Wohnraum**

**Familie besteht aus  
Shehansa, 2 Brüdern, Eltern, Oma  
Shehansa Klasse 8  
Bruder A/L 2025  
Bruder „makes vehicle number  
plates“**



# Hikkaduwa Verein e.V.

Paten für Sri Lanka



## Hausbesuch bei Shehansa, Ragama



**Küche**

**„no  
major  
damage,  
we  
could  
manage“**



**Wasserversorgung**



**Toilette & Dusche**



**Holzfeuerstelle**



**Hikkaduwa Verein e.V.**

Paten für Sri Lanka



# **„Brennpunkte“ der Reise**



**Hikkaduwa Verein e.V.**  
Patenschaft für Sri Lanka



## **Lochana (14) braucht eine neue Niere**



**Klasse 9**  
**Pate M. Elms**

**Besuch am**  
**26.02.2026**





**Hikkaduwa Verein e.V.**  
Patent für Sri Lanka



## **Lochana (14) steht vor Nieren-Transplantation**

**mit nur 1 Niere geboren  
Blutgruppe „0 Positiv“**

**Vater spendet Niere**

**Zur Zeit Tests im  
Lady Ridgeway Hospital, Colombo:**

- „Fitness for the surgery“
  - „Confirm father's suitability for donation“
- Letzter Test am 11. Mai 2026**



**Lady Ridgeway Hospital  
for Children**

**OP kostenfrei  
danach min. 3 Jahre Therapie  
Reha- & Therapiekosten  
100-150 EUR/Monat  
= ca. **EUR 5.000****



**Hausbesuch Divya, Dankotuwa, 25.02.2026, Pate: K. Köllhofer**



**Divya**



**Vater † 2016, Mutter Vollwaise, „ambitious with Divya“  
Näherin „for goverment“, T-Shirts, Schuluniformen  
Kleider selbgenäht, „Nähzentrum“ geschlossen  
Seit Vaters Tod 9-mal Wohnungswechsel  
Erneuter Wohnungswechsel im Mai 2026  
„Traum“: kleines Grundstück mit eigenem Häuschen**

**Chili-Anbau im Garten, am Besuchstag 3kg geerntet**

**Sister Assumpta:**  
**„Grundstück gefunden“ (kostenfrei)**  
**„Contractor“ hat in Dankotuwa schon**  
**Haus „Mahima“ gebaut**



**Muster: Haus „Mahima“, 2021**



**Grundstück: „Lot 2“**  
**7 perches = 177m<sup>2</sup>**  
**1 perch = 25,29m<sup>2</sup>**





## Geplanter Grundriss

**Kitchen:**  $8 \times 12 \text{ ft} = 2,40 \times 3,70 \text{ m} = 8,9\text{m}^2$   
**Bedroom 1:**  $13 \times 12 \text{ ft} = 4,0 \times 3,70 \text{ m} = 14,8\text{m}^2$   
**Bedroom 2:**  $13 \times 12 \text{ ft} = 4,0 \times 3,70 \text{ m} = 14,8\text{m}^2$   
**Dining:**  $18 \times 12 \text{ ft} = 5,50 \times 3,70 \text{ m} = 20,3\text{m}^2$   
**Wohnfläche gesamt**  $= 58,8\text{m}^2$

## Kostenschätzung „Contractor“ 3 Zimmer, Küche, Dusche/WC

<b>Fundament</b>	<b>Lkr</b>	<b>391.700</b>
<b>Wände</b>	<b>Lkr</b>	<b>361.250</b>
<b>Dach</b>	<b>Lkr</b>	<b>520.000</b>
<b>Türen &amp; Fenster</b>	<b>Lkr</b>	<b>350.000</b>
<b>Elektro &amp; Wasser</b>	<b>Lkr</b>	<b>300.000</b>
<b>Innenausstattung</b>	<b>Lkr</b>	<b>175.000</b>
<b>„Miscellaneous“</b>	<b>Lkr</b>	<b>70.000</b>
<b>Gesamt</b>	<b>Lkr</b>	<b>2.167.950</b>
	<b>EUR</b>	<b>6.200</b>

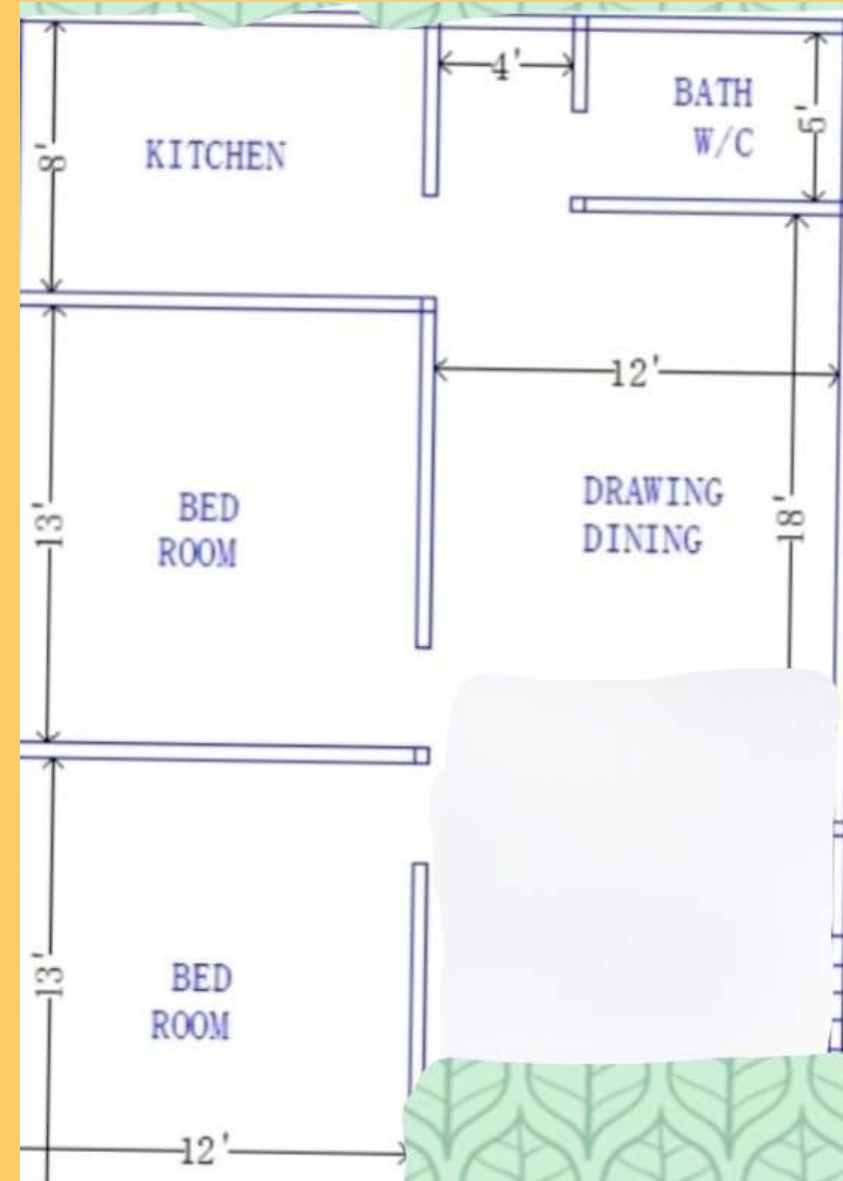



# Hikkaduwa Verein e.V.

Paten für Sri Lanka



## Eidesstattliche Erklärung wie bei allen „Housing Projects“:

- Patenkind wird Eigentümer
- Haus darf nicht verkauft werden

### AFFIDAVIT

I Wickramasinghe Arachchige Sumeera Madushanka (Holder of National card 892020728v) Gonawila ,Dankotuwa being a catholic, do hereby solemnly and sincerely affirm and state as follows.

1. I am the affirmant above named.
2. I state that I own divided land mark lot 620 3of the land called North Gonawila, situated in Dankotuwa Grama Niladhar's Division within Puttlam District and North Western Province.
3. I state that the private company named HIKKADUWA VERIN SALEM has donate this land for my daughter named Wickramasinghe Arachchige Mahima Primashi Devindi.
4. I further declare that I have no intention to sell this land and I would not do any conveyance of them to another without the knowledge of HIKKADUWA VEREIN SALEM in the future.

The above details were duly read over  
And, having understood them, singed  
Before e at Dankotuwa on 5<sup>th</sup> of August  
2021.

*Prathni S. Fernando*  
.....  
යම මගින්:



**Hausbesuch Jayani, Galle, 01.03. & 21.03.2026, Pate: Hikkaduwa Verein**



**5 Yapa-Girls: Dinara-Bawana-Jayani-Sara-Danulya**

**Alle 5 sind gut in der Schule und die Mutter „pusht“ sie**



## Hausbesuch Jayani

**Eltern & 5 Töchter  
leben in einer Ruine, nur ein Raum  
Vater ist Gelegenheitsarbeiter  
„Traum“: eigenes Grundstück mit Haus  
Eisproduktion an den Wochenenden**



**Study Tables für alle Fünf**



**2 Betten für alle Fünf**

## **Hausbesuch Jayani**

### **Suche eines Grundstücks**

### **Kostenschätzung Grundstück & Haus**

**4 Zimmer**

**Küche**

**Toilette/Dusche**

**Elektroversorgung**

**Wasserversorgung**

**Innenausstattung**

**15.000 bis 20.000 €**



**Muster: Haus Thissera, gebaut 2017**



**Hikkaduwa Verein e.V.**

Paten für Sri Lanka



**30.000 bis 40.000 EUR  
würden diese „Brennpunkte“  
entschärfen**



**Eigenmittel können die Familien nicht aufbringen.**

**Durchschnittlicher Tagesverdienst  
(z.B. Näherin, Farmer, Maurer u.ä.):  
Lkr 1.000 – 3.000 = EUR 2,80 – 8,50**

**„Kaufkraft“ Lkr 1.000:**

- **4,5 kg Reis**
- **2,5 kg Linsen (Dhal)**
- **20 Eier**
  
- **1 Flasche Bier**
- **2,5 Liter Benzin**

## Entwicklung des Lkr-EUR-Wechselkurses

<b>Jahr</b>	<b>Lkr / 1 EUR</b>
<b>1985 (1. Reise)</b>	<b>14</b>
<b>1993 (1. Patenkind)</b>	<b>22</b>
<b>2003 (Vereinsgründung)</b>	<b>108</b>
<b>2005 (Post-Tsunami-Jahr)</b>	<b>120</b>
<b>2011 (17 Vereinsmitglieder in Hikkaduwa)</b>	<b>150</b>
<b>2020 (1. Corona-Jahr)</b>	<b>205</b>
<b>Jan/Feb 2022 (Sri-Lanka-Reise 2022)</b>	<b>220</b>
<b>Höchststand (02.02.2023)</b>	<b>402</b>
<b>Oktober 2023 (20 Jahre Hikkaduwa Verein)</b>	<b>342</b>
<b>Feb/Mar 2024 (Sri-Lanka-Reise 2024)</b>	<b>336</b>
<b>21. September 2024 (Wahl des Präsidenten)</b>	<b>338</b>
<b>25. März 2026 (Abreisetag)</b>	<b>362</b>

## **TOP 5**

# **Aktuelle Vereins-Situation**



**2003**

**2028 ??**

**25 Jahre**  
**Hikkaduwa Verein e.V.**

**„Brennpunkte:“**  
**Entlastung des Vorstandes**  
**Führung des Vereins „nach 25 Jahren“**

## **TOP 6**

# **Bericht zur Kassenprüfung**

- **Die Kassenprüfung hat am 16.04.2026 stattgefunden.**
- **Prüfer: Hanna Dreher & Helga Frick**

<b>Bestand Girokonto</b>	<b>31.03.2026</b>	<b>€ 8.435,88</b>
<b>Bestand Kasse</b>	<b>31.03.2026</b>	<b>€ 260,98</b>

- **Bericht der Prüfer**
- **Entlastung des Vorstandes**



**Hikkaduwa Verein e.V.**  
Paten für Sri Lanka



## **TOP 7**

### **Neuwahl des Vorstandes**

**Vorsitzender**  
**Stellvertreter**  
**Schriftführer**

**Satzungsänderung**

## **Änderung § 8 der Satzung**

### **§ 8 Vorstand**

**Der Vorstand besteht aus**

- **dem/der Vorsitzenden und maximal fünf weiteren Mitgliedern.**
- ~~dem/der Schriftführer/in~~

**Vorstand im Sinne des §26 BGB sind der/die Vorsitzende(n) und der/die Schriftführer/in. Jeder/jede von ihnen kann den Verein allein vertreten.**

**Zum Vorstand wählt die Mitgliederversammlung den Vorsitzenden, mindestens einen Stellvertreter des Vorsitzenden und ggf. einen Schriftführer.**

**Die Tätigkeit des Vorstandes ist ehrenamtlich. Die Amtsdauer beträgt zwei Jahre. Der Vorstand bleibt jedoch bis zur Neuwahl im Amt. Wiederwahl ist zulässig.**

**Der Vorstand ist beschlussfähig, wenn mehr als 25 Mitglieder mitwirken. Er gibt sich - soweit notwendig - eine Geschäftsordnung. Wenn kein Mitglied des Vorstandes widerspricht, können Beschlüsse und Abstimmungen auch schriftlich, fernschriftlich, telegrafisch oder fernmündlich erfolgen. Bei Stimmengleichheit gibt die Stimme des/der Vorsitzenden den Ausschlag.**



# Hikkaduwa Verein e.V.

Patent für Sri Lanka



## Hikkaduwa Verein e.V.

Patent für Sri Lanka

### Wir sind

ein gemeinnütziger Verein zur Förderung der Schulausbildung von bedürftigen Kindern und Jugendlichen in Sri Lanka.



### Wir unterstützen

Kinder, die auf finanzielle Hilfe angewiesen sind und ohne die Spenden ihrer Paten keine Chance auf eine umfassende schulische Ausbildung hätten.

### Wir übernehmen

oder vermitteln persönliche Patenschaften „von privat an privat“. Es entstehen keine Verwaltungskosten oder sonstigen Gebühren. Unsere Spenden erreichen die Kinder zu 100%!

### Wir suchen

Patent und/oder Spender, die uns die Übernahme weiterer Patenschaften ermöglichen.



**Spendenkonto:**  
Sparkasse Salem Nr. 2021129, BLZ 690 517 25

Layout: [www.uem.de](http://www.uem.de) • Produktion: [www.koebcke.de](http://www.koebcke.de)

Hikkaduwa Verein e.V. • Linzgaublick 9 • 88682 Salem  
Telefon 07554-1303 • [info@hikkaduwa-verein.de](mailto:info@hikkaduwa-verein.de)

[www.hikkaduwa-verein.de](http://www.hikkaduwa-verein.de)

## TOP 8 Verschiedenes

- Mitgliedsbeitrag
- Aufwandsentschädigung
- Freiwilliges Soziales Jahr (FSJ)
- Sonstiges